

KOSI 중소기업 동향

2023년 11월호



집 필 진

김진철 책임연구원

강예린 연구원

송연진 연구원



목 차

| | |
|---------------------------------|-----------|
| 요 약 | 1 |
| I. 부문별 중소기업 동향 | 3 |
| 1. 실물경기 | 3 |
| 2. 체감경기 | 6 |
| 3. 내수·수출 | 8 |
| 4. 고용시장 | 14 |
| 5. 창업 | 19 |
| 6. 자금·대출 | 21 |
| 7. 벤처투자 | 24 |
| II. 국내외 경제동향 | 26 |
| III. 중소기업 동향 세부 지표 | 29 |
| 〈참고〉 통계자료 개요 | 69 |

요 약



- [종합] 중소기업 생산은 개선되고 있으나, 불확실한 대외 여건은 경기회복 제약 요인
 - 중소기업의 제조업과 서비스업 생산은 개선되고 있으나, 글로벌 경기 부진과 중동 정세 불안 등 불확실성 확대는 중소기업 경기회복을 제약
- [실물경기] 중소기업 제조업 생산은 양호한 증가세 지속
 - '23년 9월 중소기업 제조업 생산은 전년동월대비 6.8% 증가
 - 중소제조업 생산은 반도체, 1차금속 등에서 늘어 전월대비 증가폭 확대
 - '23년 9월 중소기업 서비스업 생산은 전년동월대비 1.7% 증가
 - 중소서비스업 생산은 기저효과와 숙박·음식점 등의 감소에도 불구하고 명절효과 등 계절적 요인으로 운수·창고업 등이 확대되며 소폭 증가
- [내수] 명절효과에 따른 비내구재 소비확대로 소매판매는 증가 전환
 - '23년 9월 소매판매액은 전년동월대비 1.6% 증가한 54.5조원 기록
 - 재별로는 비내구재(3.5%)에서 음식료품(10.2%), 서적·문구(6.9%) 등을 중심으로 증가, 준내구재(-2.4%)는 오락·취미·경기용품(-5.2%) 등을 중심으로 감소
 - '23년 9월 온라인쇼핑 거래액은 19.0조원으로 전년동월대비 9.6% 증가
 - 온라인쇼핑 거래는 여행 및 교통서비스(+37.2%), 음·식료품(+22.1%), 농축수산물(+40.9%) 등을 중심으로 견조한 증가세 지속
- [수출] 중소기업 수출은 자동차(부품)의 증가세 지속 등으로 감소폭 축소
 - '23년 3분기 중소기업 수출은 274.6억달러로 전년동기대비 0.9% 감소
 - 반도체 경기 부진과 수출가격 하락 등으로 반도체(-8.6%), 반도체제조용장비(-18.7%) 등을 중심으로 감소하였으나, 자동차(+32.1%), 자동차부품(+6.7%), 화장품(+24.7%) 등에서는 증가
 - 국가별로는 미국(+7.7%) 등은 증가, 중국(-11.1%), 일본(-8.8%) 등은 감소

□ [고용시장] 서비스업과 상용근로자를 중심으로 중소기업 취업자 증가

- '23년 10월 중소기업의 취업자 수는 2,567만 2천명으로 전년동월대비 28만 5천명 증가
 - 1~4인 업체의 취업자 수는 전년동월대비 9만 8천명(+1.0%) 증가하였고, 5~299인 업체는 18만 7천명(+1.2%) 증가
 - 건설업(+2.7만명)과 숙박·음식점업(+5.8만명), 정보통신업(+8.9만명) 등 서비스업을 중심으로 증가하는 가운데 제조업(-4.0만명) 감소세 지속
 - 중소기업 상용근로자(+36.2만명)는 전년동월대비 증가하고, 임시근로자(+8.1만명)가 증가 전환하였으나 일용근로자(-10.6만명)는 감소
 - 고용원 있는 자영업자(+6.6만명)는 증가세를 유지하였으나 고용원 없는 자영업자(-6.7만명)는 감소폭 확대

□ [창업] 등록일수 감소(-1日)와 주요업종 부진 등으로 창업 감소세 지속

- '23년 9월 창업기업 수는 전년동월대비 8.2% 감소한 9만 1,907개 기록
 - 업종별로는 제조업(-7.2%)은 고무·화학제품(-22.8%), 서비스업(-8.9%)은 부동산업(-26.9%), 건설업(-11.5%)은 종합건설업(-25.5%)을 중심으로 창업 감소 지속

□ [자금대출] 중소기업 대출금리는 상승, 대출잔액은 이연 대출금 상환 등으로 증가폭 축소

- '23년 9월 중소기업 대출금리는 예금은행이 5.34%로 전월대비 10bp 증가
- '23년 10월 예금은행의 중소기업 대출잔액은 부가가치세 납부 수요 등으로 증가하였지만, 전월말 이연된 대출금 상환 등으로 증가폭은 축소되어 전월대비 3.8조원 증가한 998.0조원 기록
- '23년 8월말 중소기업 대출 연체율은 0.55%로 전년동월대비 0.06%p 상승

□ [가격동향] 소비자물가는 농·수산물 가격불안 등으로 전년동월대비 3.8% 상승

- 국제유가는 중동의 지정학적 리스크에도 불구하고 글로벌 경기 부진에 따른 수요 둔화 등으로 전월대비 하락
 - * 국제유가(배럴당) [Dubai] ('23.9) \$93.25 → (10) \$85.47 / [Brent] ('23.9) \$92.59 → (10) \$88.70
- 소비자물가는 중동지역 분쟁 등에 따른 국제유가 변동성과 이상저온에 따른 농산물 가격 불안 등으로 전년동월대비 3.8% 상승

I 부문별 중소기업 동향

1. 실물경기

제조업 반도체 업황 회복 등으로 증가세 지속

- '23년 9월 중소기업 생산은 전년동월대비 6.8% 증가
 - ※ 동월 대기업 제조업 생산은 전년동월대비 3.9% 증가
 - 중소기업 생산은 반도체, 1차금속 등에서 늘어 증가폭 확대
- '23년 9월 중소기업 재고는 전년동월대비 6.4% 증가
 - ※ 동월 대기업 제조업 재고는 전년동월대비 9.6% 증가
 - 중소기업 재고율*은 103.5%로 전년동월대비 1.0%p 감소
 - * 중소기업 재고/출하 비율(%) : ('22.9) 104.5 → ('23.9) 103.5

기업규모별 제조업 생산지수, 재고지수 증가율

| (전년동기대비, %) | | 2021 | | | | 2022 | | | | 2023 | | |
|-------------|------|------|------|------|------|------|------|------|------|------|------|-----|
| | | 연간 | 7월 | 8월 | 9월 | 연간 | 7월 | 8월 | 9월 | 7월 | 8월 | 9월 |
| 생산 | 중소기업 | 2.3 | 1.9 | 5.3 | -6.1 | -0.3 | -1.7 | 2.7 | 0.6 | 5.6 | 3.5 | 6.8 |
| | 대기업 | 10.1 | 11.7 | 13.6 | 0.7 | 1.8 | 3.8 | 1.3 | -0.3 | -9.7 | 0.1 | 3.9 |
| 재고 | 중소기업 | 2.3 | 1.2 | 1.6 | 1.0 | 5.5 | 2.9 | 2.1 | 1.5 | 0.6 | 2.7 | 6.4 |
| | 대기업 | 16.6 | -5.0 | -0.1 | 6.3 | 4.3 | 21.3 | 12.3 | 7.9 | 7.3 | 13.3 | 9.6 |

자료: 통계청, 광업제조업동향조사

서비스업 기저효과에도 불구하고 증가 지속

- '23년 9월 중소기업 서비스업 생산은 전년동월대비 1.7% 증가
 - 중소기업 서비스업 생산은 전년도의 기저효과와 정보통신, 숙박·음식점 등의 축소에도 불구하고, 운수·창고, 보건·사회복지 등에서 확대되며 소폭 증가

기업규모별 서비스업 생산지수 증가율

| (전년동기대비, %) | | 2021 | | | | 2022 | | | | 2023 | | |
|-------------|------|------|-----|-----|-----|------|-----|-----|-----|------|-----|-----|
| | | 연간 | 7월 | 8월 | 9월 | 연간 | 7월 | 8월 | 9월 | 7월 | 8월 | 9월 |
| 서비스업 | 중소기업 | 5.0 | 4.4 | 5.4 | 4.0 | 5.0 | 6.1 | 8.2 | 5.4 | -0.3 | 1.7 | 1.7 |
| | 대기업 | 5.0 | 5.1 | 5.0 | 5.7 | 6.8 | 7.0 | 9.2 | 8.0 | 5.0 | 3.0 | 0.9 |

자료: 통계청, 서비스업동향조사

중소기업 및 대기업 제조업 생산지수 증가율

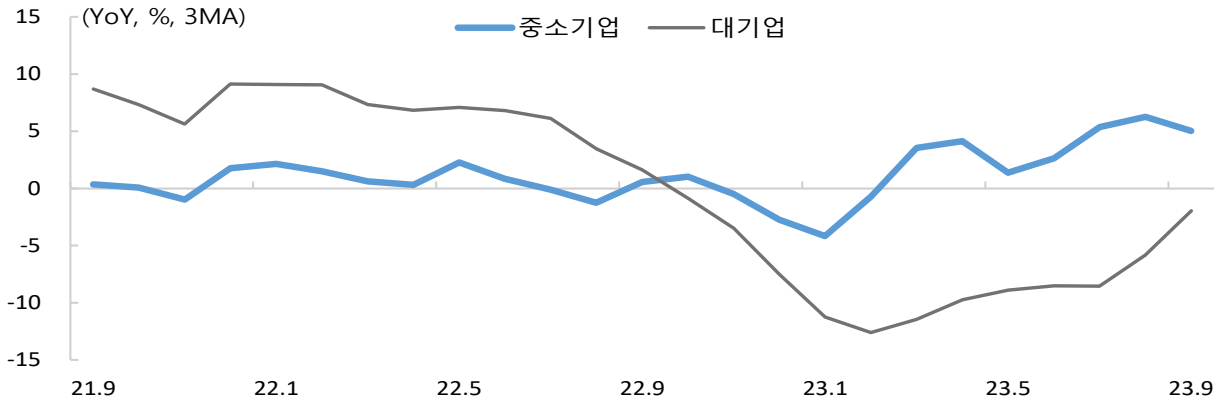

주: 전년동월대비 증감률의 3개월 이동평균
 자료: 통계청, 광업제조업동향조사

중소기업 및 대기업 제조업 재고지수 증가율

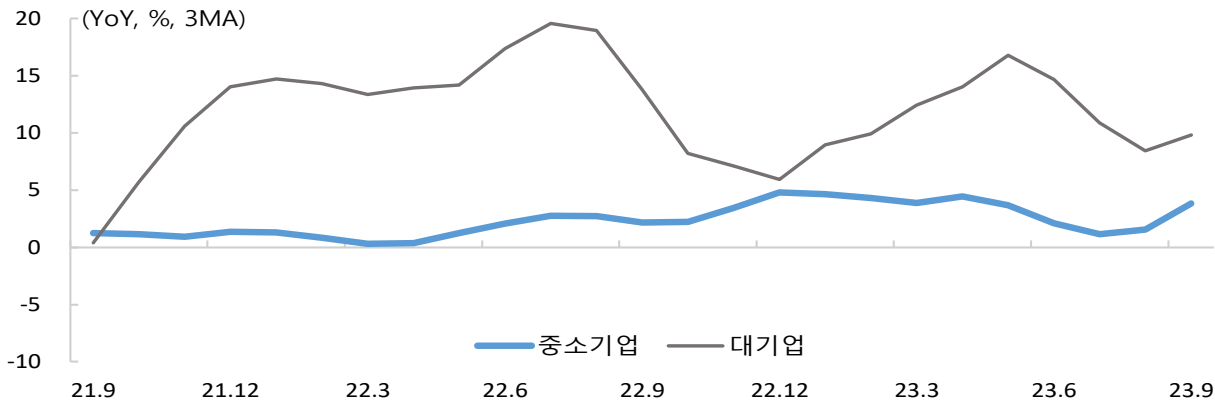

주: 전년동월대비 증감률의 3개월 이동평균
 자료: 통계청, 광업제조업동향조사

중소기업 및 대기업 서비스업 생산지수 증가율

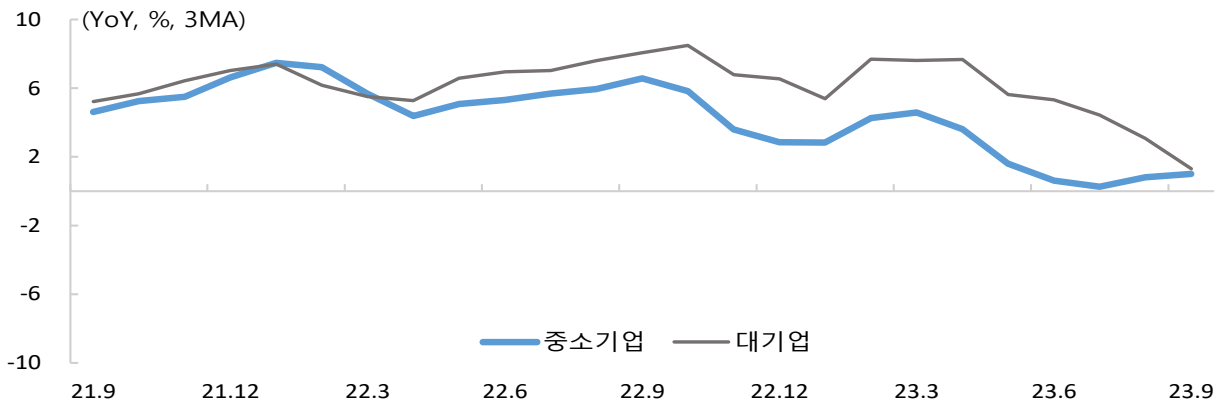

주: 전년동월대비 증감률의 3개월 이동평균
 자료: 통계청, 광업제조업동향조사

평균가동률 1차금속, 식료품 등 업종을 중심으로 중기업과 소기업 모두 상승

- '23년 9월 중소기업 평균가동률은 72.9%로 전년동월대비 1.2%p 상승
- 기업규모별로는 중기업(76.9%)은 전년동월대비 2.1%p 증가, 소기업(69.3%)은 0.8%p 증가
- 업종별로는 1차금속(+2.3%p)과 식료품(+1.8%p) 등은 상승하였으나, 자동차 및 트레일러(-1.2%p), 전기장비(-1.1%p) 등은 하락

중소제조업 평균가동률(규모별)

| (%) | | 2021 | | | | 2022 | | | | 2023 | | |
|------|-----|------|------|------|------|------|------|------|------|------|------|------|
| | | 연간 | 7월 | 8월 | 9월 | 연간 | 7월 | 8월 | 9월 | 7월 | 8월 | 9월 |
| 중소기업 | | 71.2 | 70.9 | 70.9 | 71.9 | 72.2 | 72.2 | 71.8 | 71.7 | 72.1 | 72.1 | 72.9 |
| 규모별 | 중기업 | 75.0 | 75.1 | 74.4 | 76.6 | 75.5 | 75.3 | 74.6 | 74.8 | 76.1 | 76.0 | 76.9 |
| | 소기업 | 67.1 | 66.5 | 67.3 | 67.1 | 68.8 | 68.9 | 68.9 | 68.5 | 68.5 | 68.6 | 69.3 |

중소제조업 평균가동률(업종별)

| (%) | | 2021 | | | | 2022 | | | | 2023 | | |
|-----|--------------|------|------|------|------|------|------|------|------|------|------|------|
| | | 연간 | 7월 | 8월 | 9월 | 연간 | 7월 | 8월 | 9월 | 7월 | 8월 | 9월 |
| 업종별 | 전자부품·컴퓨터 등 | 77.5 | 77.4 | 76.6 | 79.0 | 77.0 | 76.7 | 77.8 | 76.6 | 72.9 | 73.9 | 75.7 |
| | 자동차 및 트레일러 | 72.1 | 71.9 | 71.7 | 70.5 | 75.2 | 75.6 | 74.8 | 76.4 | 75.7 | 75.6 | 75.2 |
| | 화학물질 및 화학제품 | 69.9 | 70.2 | 68.3 | 70.6 | 70.6 | 70.3 | 69.1 | 69.9 | 68.8 | 67.9 | 71.5 |
| | 1차금속 | 73.9 | 72.7 | 72.1 | 87.3 | 72.9 | 72.9 | 71.1 | 71.8 | 73.4 | 73.0 | 74.1 |
| | 식료품 | 73.8 | 73.7 | 74.1 | 77.4 | 75.0 | 73.9 | 75.5 | 74.8 | 74.2 | 73.9 | 76.6 |
| | 고무 및 플라스틱 제품 | 69.3 | 69.4 | 68.8 | 69.5 | 70.1 | 69.1 | 69.1 | 68.7 | 69.4 | 67.3 | 70.3 |
| | 전기장비 | 72.8 | 73.2 | 71.6 | 71.7 | 74.9 | 75.7 | 74.4 | 74.1 | 73.5 | 74.8 | 73.0 |
| | 비금속광물제품 | 66.6 | 64.9 | 64.9 | 65.2 | 68.9 | 69.6 | 68.5 | 67.3 | 65.6 | 64.3 | 67.9 |

중소제조업 평균가동률(규모별)

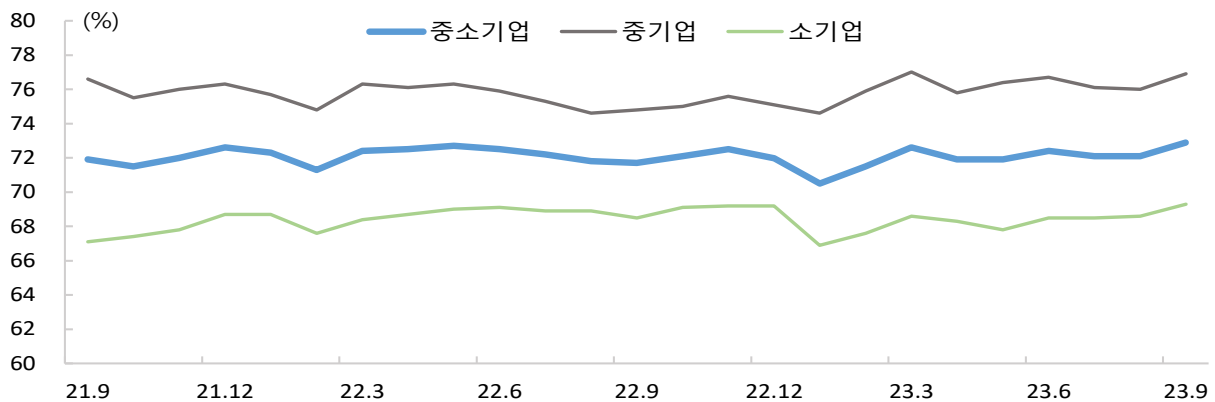

자료: 중소기업중앙회, 중소기업경기전망조사

2. 체감경기

중소기업

내수부진과 원자재 가격상승 등으로 체감지수와 전망지수 모두 하락

- '23년 10월 중소기업 실적 SBHI는 내수부진과 원자재 가격상승 등으로 전월대비 0.7p 하락한 77.5, 11월 전망 SBHI는 80.7로 2.0p 하락
 - 업종별 실적은 제조업이 80.5로 전월대비 0.5p 하락, 서비스업은 76.1로 1.2p 하락
 - 업종별 전망은 제조업이 84.5로 전월대비 2.0p 하락, 서비스업은 78.6로 0.8p 하락

소상공인

내수부진과 명절효과 소멸로 체감지수 하락

- '23년 10월 소상공인 체감 BSI는 69.6으로 전월대비 0.9p 하락, 11월 전망지수는 내수부진으로 인한 소비 감소 등의 영향으로 6.3p 하락한 89.4 기록
 - 업종별 체감지수는 제조업(-8.0p), 스포츠 및 오락(-6.4p)을 중심으로 전월대비 하락
 - 업종별 전망지수는 소매업(-11.0p), 부동산업(-10.4p), 전문과학 기술산업(-8.7p) 등의 순으로 전월대비 하락

전통시장

김장철 등 계절적 요인으로 전망지수는 상승

- '23년 10월 전통시장 체감 BSI는 60.2로 전월대비 14.5p 하락, 11월 전망지수는 계절적 수요 등의 영향으로 4.8p 상승한 91.1 기록
 - 업종별 체감지수는 수산물(-44.9p), 축산물(-42.7p), 농산물(-30.6p) 등 대부분의 업종에서 전월대비 하락
 - 업종별 전망지수는 축산물(+17.9p), 수산물(+16.4p)은 전월 대비 상승, 기타소매업/근린생활 서비스(-6.9p), 의류·신발(-0.5p) 등의 순으로 전월 대비 하락

체감경기

| 구분 | 2021 | | | | 2022 | | | | 2023 | | | | |
|--------------|------|------|------|------|------|------|-------|------|------|-------|------|------|------|
| | 연간 | 9월 | 10월 | 11월 | 연간 | 9월 | 10월 | 11월 | 9월 | 10월 | 11월 | | |
| 중소기업 SBHI | 실적 | 전산업 | 75.3 | 76.3 | 78.6 | 82.9 | 78.8 | 79.9 | 79.4 | 79.3 | 78.2 | 77.5 | - |
| | | 제조업 | 80.7 | 80.3 | 81.9 | 85.2 | 80.7 | 79.2 | 80.4 | 80.9 | 81.0 | 80.5 | - |
| | | 서비스업 | 72.0 | 74.0 | 76.8 | 82.1 | 78.5 | 81.2 | 80.3 | 78.6 | 77.3 | 76.1 | - |
| | 전망 | 전산업 | 77.8 | 78.0 | 83.4 | 81.5 | 82.6 | 83.2 | 85.1 | 82.3 | 83.7 | 82.7 | 80.7 |
| | | 제조업 | 84.3 | 83.1 | 88.7 | 85.8 | 84.8 | 85.2 | 86.2 | 83.4 | 87.1 | 88.5 | 84.5 |
| | | 서비스업 | 73.9 | 74.9 | 80.4 | 78.9 | 82.0 | 82.7 | 85.0 | 82.3 | 82.1 | 79.4 | 78.6 |
| 소상공인 BSI | 체감 | 49.6 | 57.6 | 62.5 | 66.2 | 59.4 | 71.6 | 62.7 | 57.0 | 70.5 | 69.6 | - | |
| | 전망 | 73.5 | 65.2 | 78.1 | 87.6 | 82.0 | 89.9 | 91.3 | 78.9 | 98.0 | 95.7 | 89.4 | |
| 전통시장 BSI | 체감 | 47.3 | 77.4 | 57.9 | 67.0 | 56.4 | 79.0 | 60.0 | 58.0 | 74.7 | 60.2 | - | |
| | 전망 | 73.1 | 79.2 | 73.0 | 88.7 | 81.1 | 102.6 | 87.9 | 83.5 | 107.4 | 86.3 | 91.1 | |

주: SBHI(Small Business Health Index, 중소기업건강도지수), BSI는 100 이상이면 경기 호전, 100 미만이면 경기 악화를 의미
 자료: 중소기업중앙회 중소기업경기전망조사, 소상공인시장진흥공단 소상공인시장경기동향조사

중소기업 체감경기

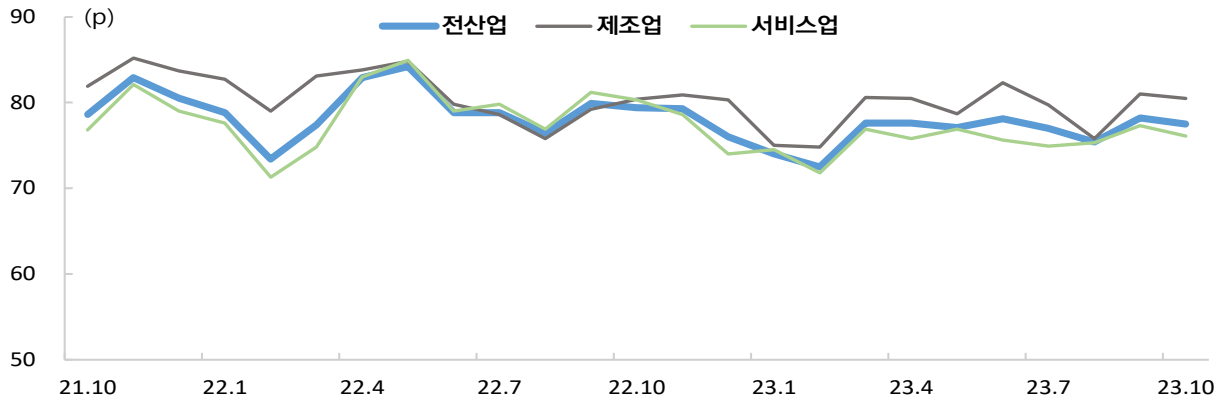

주: 중소기업 SBHI 기준
 자료: 중소기업중앙회, 중소기업경기전망조사

소상공인 체감경기

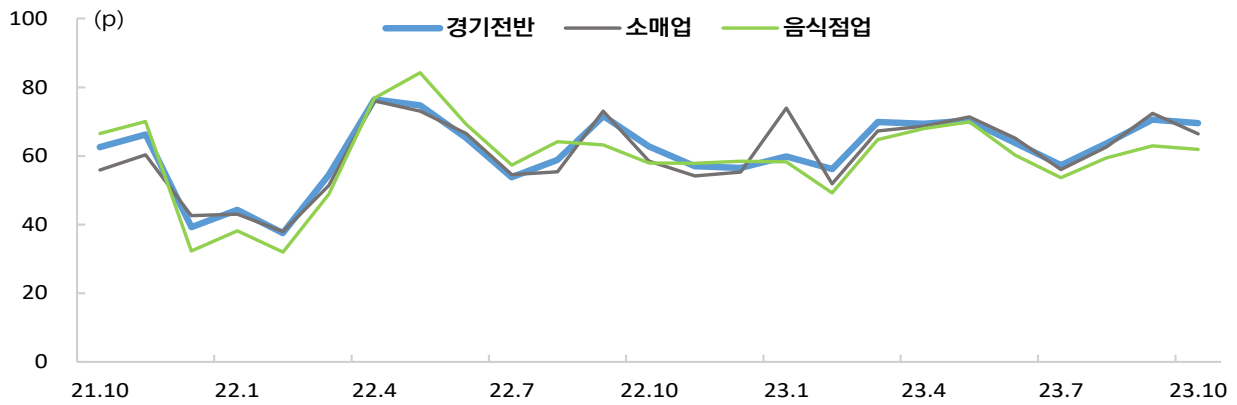

주: 소상공인 BSI 기준
 자료: 소상공인시장진흥공단, 소상공인시장경기동향조사

전통시장 체감경기

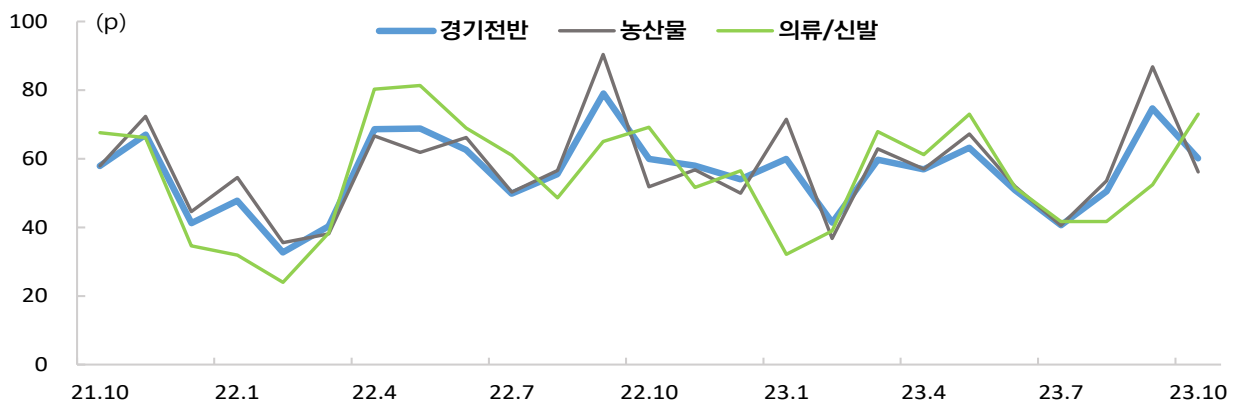

주: 전통시장 BSI 기준
 자료: 소상공인시장진흥공단, 소상공인시장경기동향조사

3. 내수·수출

소매판매액

명절효과에 따른 비내구재 소비확대로 증가 전환

- '23년 9월 소매판매액은 전년동월대비 1.6% 증가한 54.5조원 기록
 - * 소매판매액 증감(전년동월대비, 조원) : ('23.7) -1.5 → (8) -1.9 → (9) 1.6
 - 업태별로는 면세점(-24.9%), 승용차 및 연료소매점(-3.9%) 등에서 줄었으나, 대형마트(11.1%), 백화점(7.2%), 무점포소매(7.3%) 등에서 판매가 늘어 증가
- 재별로는 비내구재(3.5%)에서 증가, 준내구재(-2.4%)에서 감소
 - 내구재는 가전제품(-6.3%), 가구(-3.7%) 등에서 감소하였으나 전년과 유사한 증가율 기록
 - 준내구재는 오락·취미·경기용품(-5.2%) 등을 중심으로 감소
 - 비내구재는 음식료품(10.2%), 서적·문구(6.9%) 등을 중심으로 증가

소매판매액(업태별)

| (조원, %) | 2021 | | | | 2022 | | | | 2023 | | |
|-------------|-----------------|----------------|---------------|----------------|-----------------|----------------|----------------|----------------|-----------------|----------------|----------------|
| | 연간 | 7월 | 8월 | 9월 | 연간 | 7월 | 8월 | 9월 | 7월 | 8월 | 9월 |
| 전체 | 592.4 (8.1) | 49.3 (10.5) | 48.4 (7.0) | 51.8 (6.3) | 625.6 (5.6) | 52.1 (5.8) | 52.5 (8.5) | 53.6 (3.5) | 51.4 (-1.5) | 51.5 (-1.9) | 54.5 (1.6) |
| 백화점 | 33.7 (22.9) | 2.4 (12.1) | 2.4 (15.7) | 3.0 (22.6) | 37.8 (12.1) | 3.0 (26.2) | 2.9 (19.0) | 3.1 (6.2) | 3.3 (8.3) | 3.0 (4.6) | 3.4 (7.2) |
| 대형마트 | 34.60 (2.3) | 3.0 (12.4) | 3.0 (-0.3) | 3.2 (-8.6) | 34.8 (0.6) | 3.0 (-0.3) | 3.1 (4.4) | 3.2 (0.5) | 3.2 (7.0) | 3.3 (4.0) | 3.5 (11.1) |
| 면세점 | 17.8 (15.0) | 1.3 (5.2) | 1.5 (5.7) | 1.8 (19.0) | 17.8 (-0.1) | 1.2 (-5.3) | 1.6 (2.9) | 1.8 (0.1) | 1.0 (-20.6) | 1.1 (-27.6) | 1.3 (-24.9) |
| 슈퍼마켓 및 잡화점 | 64.0 (-2.1) | 5.5 (4.0) | 5.5 (-1.9) | 6.2 (-1.5) | 64.7 (1.2) | 5.6 (1.4) | 5.7 (4.2) | 5.9 (-4.5) | 5.6 (0.4) | 5.7 (-1.6) | 6.2 (5.4) |
| 편의점 | 28.4 (7.2) | 2.6 (7.7) | 2.5 (5.0) | 2.6 (9.6) | 31.2 (9.7) | 2.8 (7.4) | 2.8 (11.8) | 2.8 (8.9) | 2.7 (-0.6) | 2.8 (-2.4) | 2.8 (-0.3) |
| 승용차 및 연료소매점 | 116.0 (10.8) | 10.1 (15.4) | 9.6 (14.4) | 8.9 (2.2) | 131.5 (13.4) | 11.6 (14.6) | 11.2 (17.3) | 11.0 (23.5) | 10.0 (-14.0) | 10.5 (-6.4) | 10.6 (-3.9) |
| 전문소매점 | 179.1 (5.3) | 14.4 (6.3) | 14.3 (6.0) | 16.3 (10.5) | 183.5 (2.5) | 14.9 (2.9) | 14.7 (2.7) | 15.7 (-3.5) | 14.9 (0.4) | 14.3 (-2.4) | 15.8 (0.5) |
| 무점포소매 | 118.8 (13.6) | 9.9 (17.0) | 9.6 (8.1) | 10.0 (7.0) | 124.2 (4.6) | 10.0 (1.2) | 10.5 (9.5) | 10.2 (1.2) | 10.6 (5.7) | 10.9 (3.7) | 10.9 (7.3) |

주: 괄호는 전년동기대비 증가율 / 전문소매점은 의복, 통신기기, 가전제품, 의약품 등 특정 상품을 전문적으로 판매하는 소매점
 자료: 통계청, 서비스업동향조사

소매판매액(재별)

| (조원, %) | 2021 | | | | 2022 | | | | 2023 | | |
|------------|-----------------|----------------|---------------|----------------|-----------------|----------------|----------------|---------------|----------------|----------------|---------------|
| | 연간 | 7월 | 8월 | 9월 | 연간 | 7월 | 8월 | 9월 | 7월 | 8월 | 9월 |
| 전체 | 592.4 (8.1) | 49.3 (10.5) | 48.4 (7.0) | 51.8 (6.3) | 625.6 (5.6) | 52.1 (5.8) | 52.5 (8.5) | 53.6 (3.5) | 51.4 (-1.5) | 51.5 (-1.9) | 54.5 (1.6) |
| 전체(승용차 제외) | 533.1 (8.9) | 44.2 (11.3) | 43.9 (7.5) | 47.7 (9.0) | 563.8 (5.8) | 47.2 (7.0) | 47.5 (8.3) | 48.4 (1.4) | 46.3 (-2.1) | 46.4 (-2.4) | 49.2 (1.8) |
| 내구재 | 159.7 (5.4) | 13.7 (8.9) | 13.2 (1.5) | 12.2 (-4.0) | 158.1 (-1.0) | 13.0 (-5.0) | 13.3 (0.7) | 12.8 (5.3) | 13.7 (4.8) | 13.5 (1.7) | 12.8 (0.0) |
| 준내구재 | 112.9 (12.5) | 8.8 (9.1) | 8.1 (10.8) | 9.6 (17.9) | 120.5 (6.7) | 9.7 (10.3) | 8.8 (9.2) | 10.0 (4.3) | 9.6 (-0.8) | 8.6 (-1.8) | 9.7 (-2.4) |
| 비내구재 | 319.8 (8.0) | 26.8 (11.9) | 27.1 (8.7) | 30.1 (7.5) | 346.9 (8.5) | 29.4 (9.8) | 30.4 (12.1) | 30.9 (2.5) | 28.1 (-4.5) | 29.3 (-3.5) | 32.0 (3.5) |

주: 내구재는 1년 이상 사용이 가능하고 주로 고가인 상품 / 준내구재는 1년 이상 사용이 가능하나 주로 저가인 상품 / 비내구재는 주로 1년 미만 사용되는 상품, 괄호는 전년동기대비 증가율
 자료: 통계청, 서비스업동향조사

소매판매액 현황 및 증가율

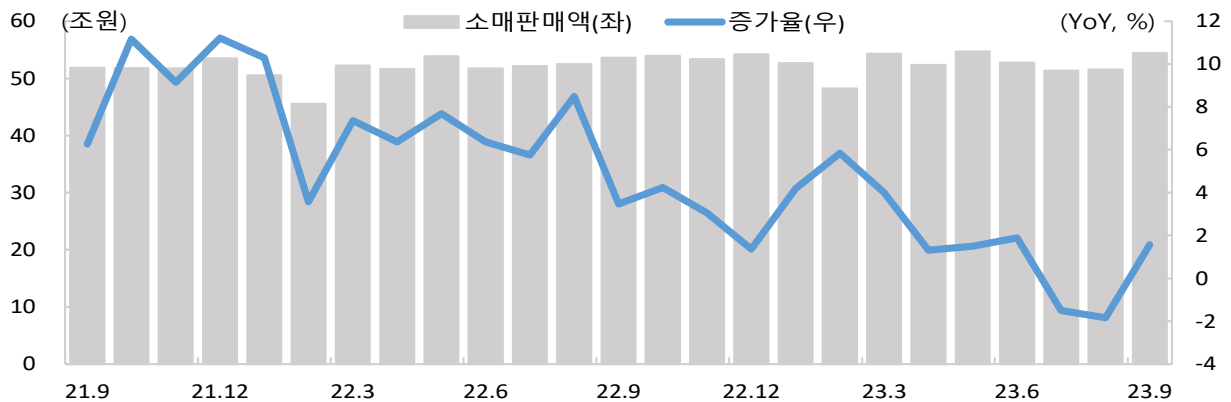

주: 증가율은 전년동월대비, 경상금액 기준
 자료: 통계청, 서비스업동향조사

소매판매액 증가율(재별)

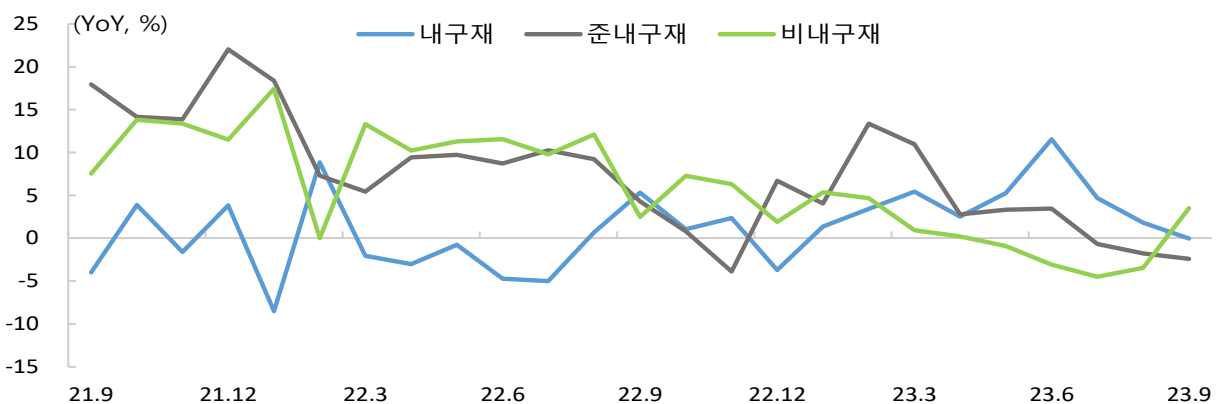

주: YoY는 전년동월대비, 경상금액 기준
 자료: 통계청, 서비스업동향조사

온라인쇼핑 거래액

여행·교통 서비스와 음·식료품 등을 중심으로 증가세 지속

- '23년 9월 온라인쇼핑 거래액은 19.0조원으로 전년동월대비 9.6% 증가
 - * 온라인쇼핑 거래액 증감(전년동월대비, 조원) : ('23.7) +1.5 → (8) +1.1 → (9) +1.7
 - 인터넷쇼핑은 5.2조원으로 전년동월대비 +17.7% 증가
 - 모바일쇼핑은 13.8조원으로 전년동월대비 +6.8% 증가
 - * 온라인쇼핑 중 모바일쇼핑 비중(%) : ('23.7) 74.5 → (8) 74.0 → (9) 72.4
- 상품군별 온라인쇼핑 거래액은 여행 및 교통서비스(+37.2%), 음·식료품(+22.1%), 농축수산물(+40.9%) 등을 중심으로 증가
 - 모바일 쇼핑 중 식품은 음·식료품(+18.3%), 농·축·수산물(+34.8%), 서비스는 여행·교통(+29.8%), e쿠폰서비스(+22.8%), 패션은 화장품(+16.2%)을 중심으로 증가세 지속

온라인쇼핑 거래액 및 증가율(판매매체별)

| (조원, %) | 2021 | | | | 2022 | | | | 2023 | | |
|---------|-----------------|----------------|----------------|----------------|-----------------|----------------|----------------|----------------|---------------|---------------|---------------|
| | 연간 | 7월 | 8월 | 9월 | 연간 | 7월 | 8월 | 9월 | 7월 | 8월 | 9월 |
| 전체 | 190.2 (20.2) | 15.9 (24.0) | 15.5 (15.8) | 15.9 (15.3) | 209.9 (10.3) | 17.3 (8.8) | 18.0 (15.9) | 17.4 (9.0) | 18.8 (8.8) | 19.1 (6.1) | 19.0 (9.6) |
| 인터넷쇼핑 | 51.5 (5.4) | 4.2 (4.8) | 4.1 (1.2) | 4.2 (0.0) | 53.0 (2.8) | 4.2 (-1.2) | 4.6 (12.5) | 4.5 (5.7) | 4.8 (15.1) | 5.0 (8.4) | 5.2 (17.7) |
| 모바일쇼핑 | 138.7 (26.8) | 11.7 (32.7) | 11.5 (22.0) | 11.7 (21.9) | 156.9 (13.1) | 13.2 (12.4) | 13.4 (17.2) | 12.9 (10.2) | 14.1 (6.8) | 14.1 (5.3) | 13.8 (6.8) |

주: 괄호는 전년동기대비 증가율
자료: 통계청, 온라인쇼핑동향조사

온라인쇼핑 거래액 및 증가율

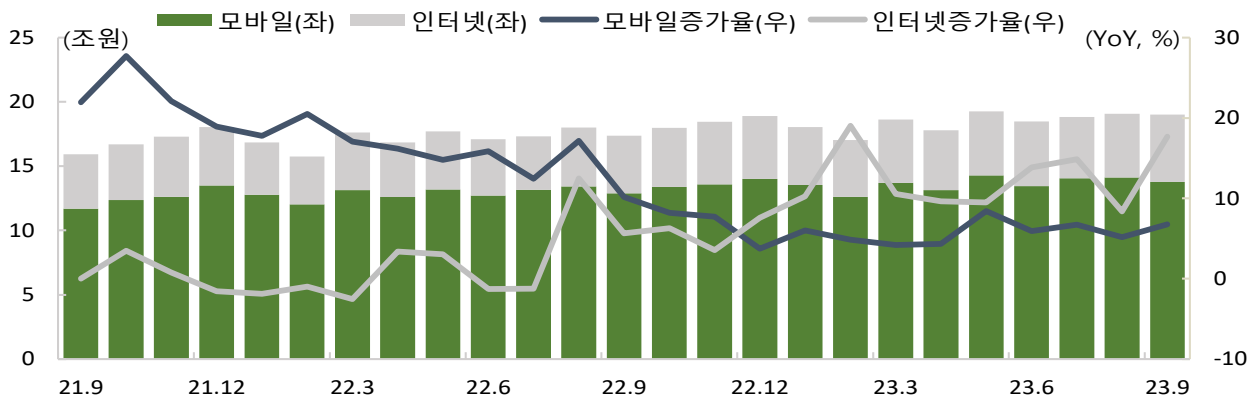

주: 증가율은 전년동월대비, 온라인쇼핑 = 모바일쇼핑 + 인터넷쇼핑, 경상금액 기준
자료: 통계청, 온라인쇼핑동향조사

온라인쇼핑 거래액(상품군별)

| (조원, %) | 2021 | | | | 2022 | | | | 2023 | | |
|-----------|-----------------|----------------|----------------|----------------|-----------------|----------------|----------------|----------------|----------------|----------------|----------------|
| | 연간 | 7월 | 8월 | 9월 | 연간 | 7월 | 8월 | 9월 | 7월 | 8월 | 9월 |
| 전체 | 190.2 (20.2) | 15.9 (24.0) | 15.5 (15.8) | 15.9 (15.3) | 209.9 (10.3) | 17.3 (8.8) | 18.0 (15.9) | 17.4 (9.0) | 18.8 (8.8) | 19.1 (6.1) | 19.0 (9.6) |
| 가전 | 30.2 (19.4) | 2.7 (36.9) | 2.4 (11.3) | 2.3 (14.0) | 30.0 (-0.8) | 2.5 (-7.5) | 2.5 (2.7) | 2.3 (0.5) | 2.5 (-0.2) | 2.5 (-0.0) | 2.1 (-8.6) |
| 도서 | 4.2 (11.9) | 0.3 (12.6) | 0.3 (9.6) | 0.3 (-2.0) | 4.4 (5.0) | 0.3 (3.6) | 0.4 (7.9) | 0.3 (6.3) | 0.4 (2.4) | 0.4 (-0.4) | 0.3 (-4.0) |
| 패션 | 50.1 (10.1) | 4.0 (8.5) | 3.6 (4.6) | 4.0 (8.4) | 52.1 (4.0) | 4.1 (1.6) | 3.9 (8.3) | 4.2 (4.6) | 4.3 (5.2) | 4.0 (3.3) | 4.2 (-1.2) |
| 식품 | 31.2 (24.4) | 2.6 (28.3) | 2.7 (29.0) | 2.9 (9.3) | 36.1 (15.5) | 2.9 (12.4) | 3.4 (26.8) | 3.1 (5.3) | 3.3 (16.2) | 3.6 (4.8) | 3.9 (27.2) |
| 생활 | 26.3 (16.3) | 2.1 (11.2) | 2.2 (10.6) | 2.2 (12.1) | 28.3 (7.6) | 2.3 (7.8) | 2.5 (15.2) | 2.5 (10.4) | 2.4 (8.0) | 2.5 (-1.4) | 2.6 (6.3) |
| 자동차·자동차용품 | 3.5 (66.7) | 0.2 (8.4) | 0.3 (65.6) | 0.4 (83.9) | 4.2 (20.0) | 0.3 (54.6) | 0.4 (45.4) | 0.5 (49.7) | 0.3 (1.6) | 0.3 (-26.6) | 0.6 (8.0) |
| 서비스 | 44.7 (39.4) | 4.0 (47.4) | 4.0 (32.5) | 3.8 (40.2) | 55.3 (23.6) | 5.0 (25.1) | 5.0 (23.8) | 4.6 (20.1) | 5.7 (14.3) | 5.9 (18.2) | 5.6 (21.6) |
| 여행·교통서비스 | 9.1 (14.4) | 0.8 (0.9) | 0.8 (0.9) | 0.8 (39.1) | 16.7 (83.7) | 1.7 (110.8) | 1.7 (115.9) | 1.5 (97.2) | 2.2 (30.2) | 2.2 (29.1) | 2.1 (37.2) |
| 문화·레저서비스 | 1.2 (65.3) | 0.1 (2.1) | 0.1 (53.5) | 0.1 (117.7) | 2.4 (108.1) | 0.3 (223.6) | 0.2 (166.1) | 0.2 (135.4) | 0.3 (6.4) | 0.3 (23.6) | 0.2 (3.9) |
| 음식서비스 | 26.2 (50.9) | 2.4 (75.4) | 2.5 (46.4) | 2.2 (39.1) | 26.6 (1.7) | 2.3 (-5.0) | 2.3 (-7.3) | 2.0 (-10.3) | 2.3 (2.4) | 2.4 (4.4) | 2.1 (7.2) |
| 기타 | 3.5 (-11.8) | 0.3 (-14.5) | 0.3 (-31.6) | 0.3 (-22.4) | 3.8 (8.4) | 0.3 (17.0) | 0.3 (27.5) | 0.3 (21.3) | 0.3 (-13.5) | 0.3 (-19.8) | 0.3 (-21.2) |

주: 1) 서비스는 여행 및 교통서비스, 문화 및 레저서비스, e쿠폰서비스, 음식서비스, 기타서비스로 구분
 2) 음식서비스는 온라인 주문 후 조리되어 배달되는 음식(피자, 치킨 등)
 3) 괄호는 전년동기대비 증가율

자료: 통계청 온라인쇼핑동향조사

온라인쇼핑 증가율

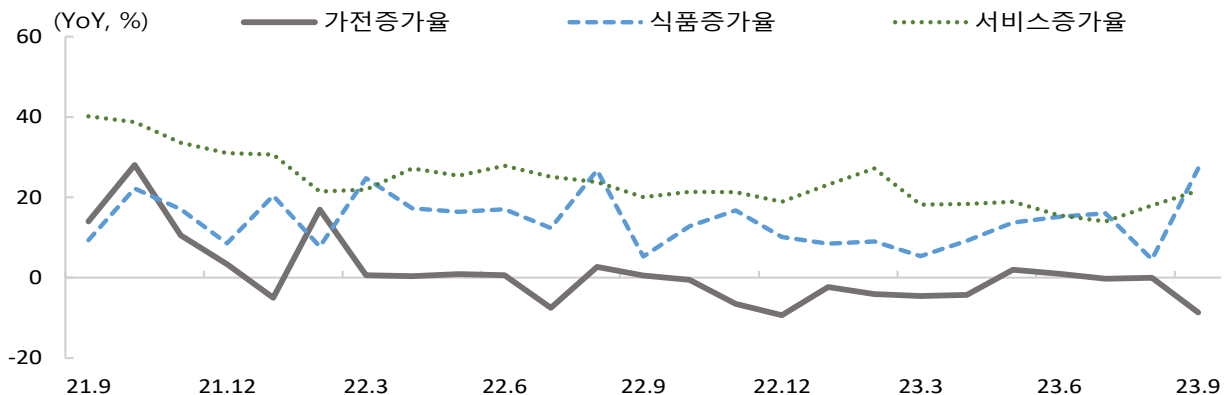

주: 증가율은 전년동월대비, 온라인쇼핑 = 모바일쇼핑 + 인터넷쇼핑, 경상금액 기준
 자료: 통계청, 온라인쇼핑동향조사

수출 **중소기업 수출은 자동차(부품)의 증가세 지속 등으로 감소폭 축소**

- '23년 3분기 중소기업 수출은 274.6억달러로 전년동기대비 0.9% 감소
 - * 중소기업 전년동기대비 수출 증감률(%) : ('23.1Q) -8.0 → (2Q) -3.4 → (3Q) -0.9
 - 중소기업의 수출은 반도체 경기 부진과 수출가격 하락 등으로 반도체(-8.6%), 반조체제조용장비(-18.7%)등을 중심으로 감소하였으나, 자동차(+32.1%), 자동차부품(+6.7%), 화장품(+24.7%) 등에서 증가
 - 총 수출액 중 중소기업 비중은 17.5%로 전년동기대비 1.6%p 증가, 3분기 누계(1~3분기) 수출 중소기업 수는 85,916개사로 전년동기대비 2.5% 증가 기록
 - * 총 수출액 중 중소기업 비중(%): ('22.3Q) 15.9 → ('23.3Q) 17.5
 - * 3분기 누계 수출 중소기업 수 전년동기대비 증감률(%): ('22.1~9) -0.4 → ('23.1~9) 2.5
- 국가별로는 미국(+7.7%), 베트남(+0.2%)은 증가, 중국(-11.1%), 일본(-8.8%), 홍콩(-2.0%)은 감소

기업규모별 수출

| (억달러, %) | 2021 | | | | 2022 | | | | 2023 | | |
|----------|-------------------|-------------------|-------------------|-------------------|-------------------|-------------------|-------------------|------------------|--------------------|--------------------|-------------------|
| | 연간 | 1분기 | 2분기 | 3분기 | 연간 | 1분기 | 2분기 | 3분기 | 1분기 | 2분기 | 3분기 |
| 전 체 | 6,444.0 (25.7) | 1,464.0 (12.5) | 1,567.3 (42.0) | 1,645.4 (26.5) | 6,835.8 (6.1) | 1,734.0 (18.4) | 1,771.1 (13.0) | 1,740.2 (5.8) | 1,512.9 (-12.7) | 1,558.1 (-12.0) | 1,571.7 (-9.7) |
| 중소기업 | 1,154.8 (14.7) | 266.4 (10.6) | 289.8 (29.2) | 284.0 (11.5) | 1,144.6 (-0.9) | 296.5 (11.3) | 294.3 (1.6) | 277.2 (-2.4) | 272.9 (-8.0) | 284.2 (-3.4) | 274.6 (-0.9) |

주: 괄호는 전년동기대비 증가율
 자료: 중소벤처기업부, 관세청

기업규모별 일평균 수출 및 조업일수(일)

| (억달러, %) | 2021 | | | | 2022 | | | | 2023 | | |
|----------|----------------|----------------|----------------|----------------|---------------|----------------|----------------|---------------|-----------------|-----------------|----------------|
| | 연간 | 1분기 | 2분기 | 3분기 | 연간 | 1분기 | 2분기 | 3분기 | 1분기 | 2분기 | 3분기 |
| 전 체 | 23.6 (25.5) | 22.2 (15.9) | 22.6 (36.9) | 24.0 (29.3) | 24.9 (5.5) | 26.7 (20.3) | 25.5 (13.0) | 25.0 (4.2) | 22.2 (-16.6) | 22.6 (-11.4) | 22.8 (-9.0) |
| 중소기업 | 4.2 (14.5) | 4.0 (14.0) | 4.2 (24.5) | 4.1 (14.0) | 4.2 (-1.4) | 4.6 (13.0) | 4.2 (1.6) | 4.0 (-3.8) | 4.0 (-12.0) | 4.1 (-2.7) | 4.0 (-0.2) |
| 조업일수 | 273.5 | 66.0 | 69.5 | 68.5 | 275.0 | 65.0 | 69.5 | 69.5 | 68.0 | 69.0 | 69.0 |

주: 괄호는 전년동기대비 증가율, 일평균 수출액 = 분기별 수출액 / 분기별 조업일수
 자료: 중소벤처기업부, 관세청

중소기업 수출(국가별)

| (억달러, %) | | 2021 | | | | 2022 | | | | 2023 | | |
|----------|-----|-----------------|----------------|----------------|----------------|------------------|----------------|----------------|-----------------|-----------------|-----------------|-----------------|
| | | 연간 | 1분기 | 2분기 | 3분기 | 연간 | 1분기 | 2분기 | 3분기 | 1분기 | 2분기 | 3분기 |
| 국가별 | 중국 | 238.9 (5.1) | 54.3 (10.8) | 59.4 (8.6) | 59.7 (2.1) | 215.0 (-10.0) | 56.0 (3.1) | 55.8 (-6.2) | 52.1 (-12.7) | 45.5 (-18.8) | 51.3 (-8.0) | 46.3 (-11.1) |
| | 미국 | 146.8 (14.1) | 32.4 (7.6) | 36.5 (19.4) | 37.9 (13.5) | 162.6 (10.7) | 42.4 (30.8) | 43.0 (17.9) | 39.4 (3.9) | 38.4 (-9.3) | 41.2 (-4.2) | 42.4 (7.7) |
| | 베트남 | 113.2 (14.8) | 25.6 (1.0) | 29.4 (36.7) | 27.6 (10.4) | 110.1 (-2.7) | 28.9 (13.0) | 29.8 (1.5) | 25.7 (-6.6) | 24.9 (-13.9) | 25.9 (-13.3) | 25.8 (0.2) |
| | 일본 | 107.0 (12.7) | 25.2 (3.5) | 26.7 (13.4) | 26.6 (18.2) | 107.4 (0.3) | 28.7 (13.9) | 26.4 (-1.3) | 26.9 (1.1) | 26.4 (-8.1) | 25.1 (-4.7) | 24.5 (-8.8) |
| | 홍콩 | 36.8 (7.9) | 7.8 (-5.9) | 9.7 (12.0) | 9.1 (3.6) | 29.6 (-19.5) | 8.2 (5.3) | 7.7 (-20.6) | 7.0 (-22.3) | 6.4 (-21.8) | 7.1 (-8.1) | 6.9 (-2.0) |

주: 괄호는 전년동기대비 증가율
 자료: 중소벤처기업부, 관세청

수출 증가율(중소기업)

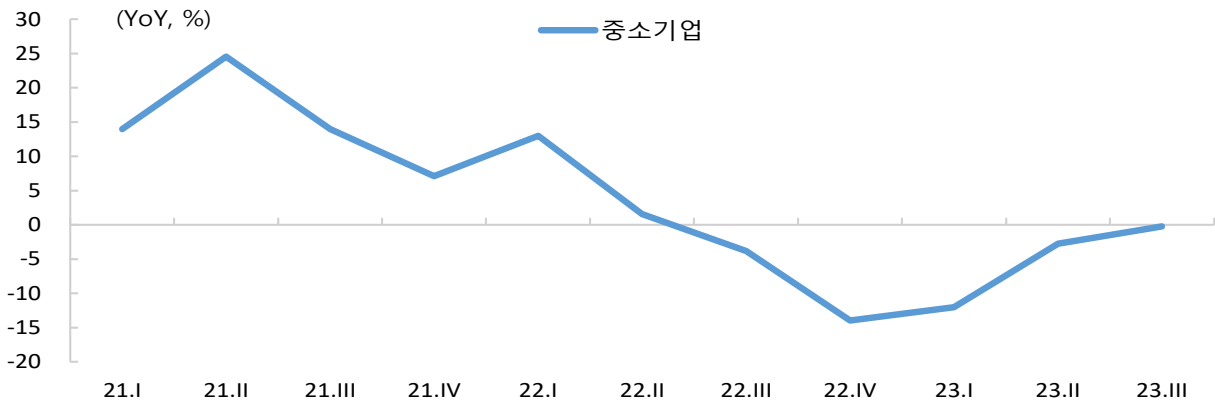

주: YoY는 전년동기대비
 자료: 중소벤처기업부, 관세청

수출 증가율(국가별)

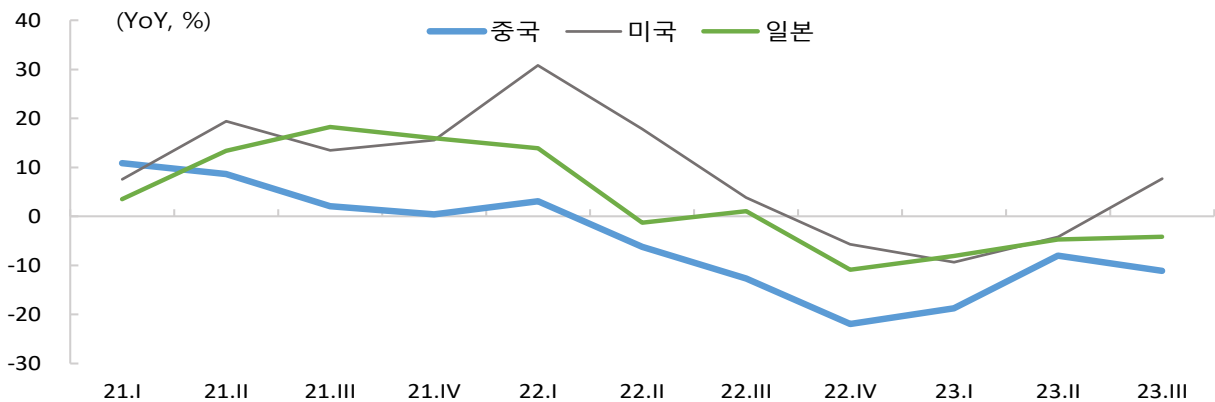

주: YoY는 전년동기대비
 자료: 중소벤처기업부, 관세청

4. 고용시장

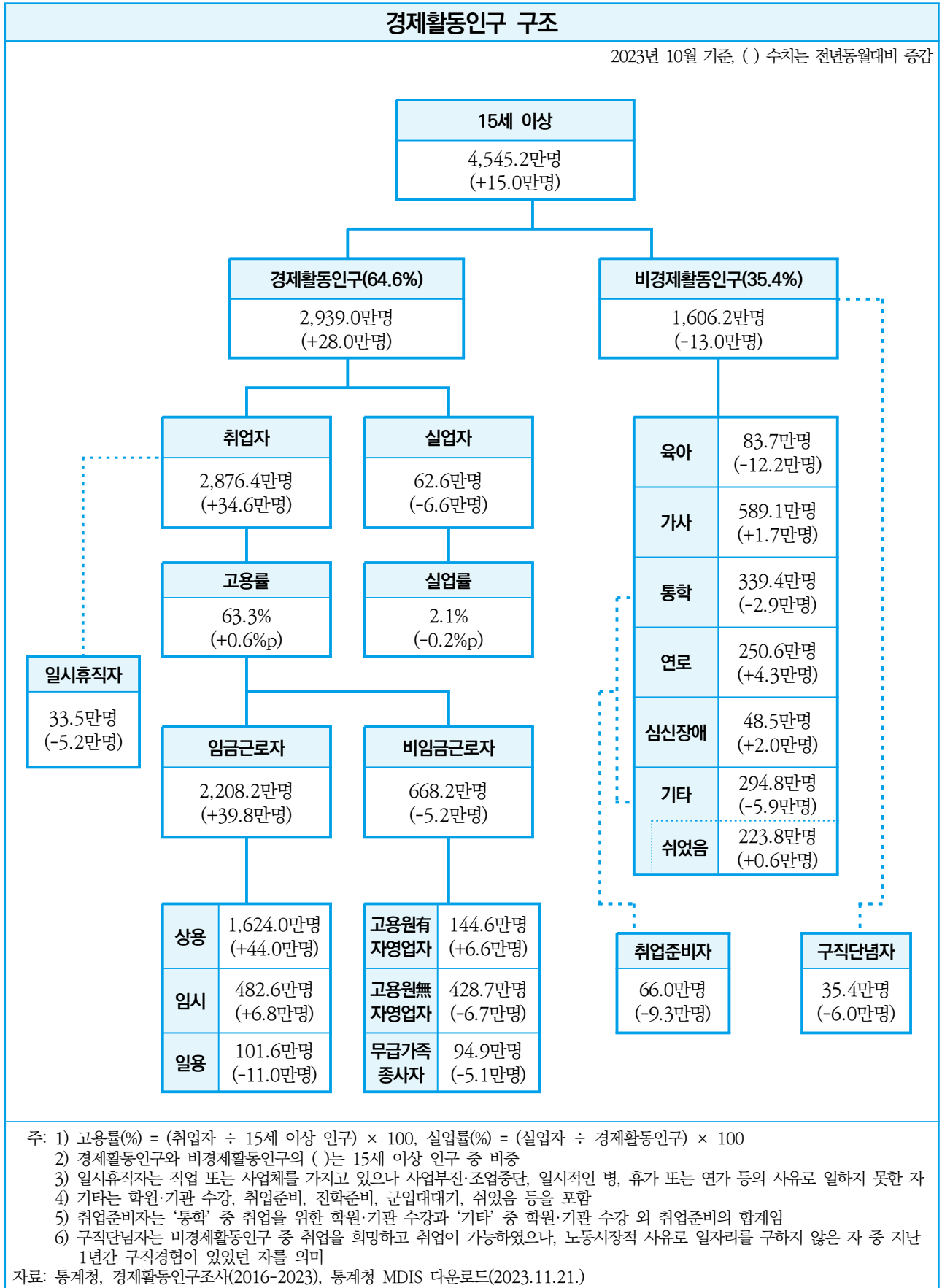

경제활동인구

취업자 증가와 실업자 감소로 경제활동인구 증가세 지속

- '23년 10월 경제활동인구는 2,939만명으로 전년동월대비 28만명 증가
 - 취업자는 2,876만 4천명으로 전년동월대비 34만 6천명 늘며 증가세 유지, 연령별로 60세 이상고령층에서 33만 6천명 늘며 증가폭 주도, 실업자는 62만 6천명으로 전년동월대비 9.5% 하락
 - * 취업자 증감(전년동월대비, 만명) : ('23.8) +26.8 → (9) +30.9 → (10) +34.6
 - * 고령층(60세이상) 취업자 증감(전년동월대비, 만명) : ('23.8) +30.4 → (9) +35.4 → (10) +33.6
 - * 실업자 증감(전년동월대비, 만명) : ('23.8) -4.2 → (9) -4.3 → (10) -6.6
 - 고용률은 전년동월대비 0.8%p 상승한 69.7%, 실업률은 0.3%p 하락한 2.1% 기록

경제활동인구

| (천명, %) | 2021 | | | | 2022 | | | | 2023 | | |
|---------|--------|--------|--------|--------|--------|--------|--------|--------|--------|--------|--------|
| | 연간 | 8월 | 9월 | 10월 | 연간 | 8월 | 9월 | 10월 | 8월 | 9월 | 10월 |
| 경제활동인구 | 28,310 | 28,346 | 28,439 | 28,528 | 28,922 | 29,025 | 29,093 | 29,110 | 29,251 | 29,359 | 29,390 |
| 취업자 | 27,273 | 27,603 | 27,683 | 27,741 | 28,089 | 28,410 | 28,389 | 28,418 | 28,678 | 28,698 | 28,764 |
| 실업자 | 1,037 | 744 | 756 | 787 | 832 | 615 | 704 | 692 | 573 | 661 | 626 |
| 고용률 | 66.5 | 66.9 | 67.2 | 67.3 | 68.5 | 68.9 | 68.9 | 68.9 | 69.6 | 69.6 | 69.7 |
| 청년층 | 44.2 | 45.2 | 45.3 | 45.1 | 46.6 | 47.3 | 46.6 | 46.4 | 47.0 | 46.5 | 46.4 |
| 실업률 | 3.7 | 2.6 | 2.7 | 2.8 | 2.9 | 2.1 | 2.4 | 2.4 | 2.0 | 2.3 | 2.1 |
| 청년층 | 7.8 | 5.8 | 5.4 | 5.6 | 6.4 | 5.4 | 6.1 | 5.6 | 4.5 | 5.2 | 5.1 |

주: 고용률은 15~64세 기준이며, 청년층은 15~29세를 의미, 수치는 반올림
 자료: 통계청, 경제활동인구조사

취업자

중소기업 취업자 수 증가폭 확대

- '23년 10월 중소기업(300인 미만) 취업자는 전년동월대비 28만 5천명 늘어난 2,567만 2천명
 - ※ 300인 이상 기업 취업자는 309만명으로 전년동월대비 6만 1천명 증가
 - 종사자 규모별로는 1~4인 업체 취업자 수는 전년동월대비 9만 8천명 증가하였으며, 5~299인 업체 취업자 수는 18만 7천명 증가
 - * 종사자 1~4인 업체 증감(만명) : ('23.8) +11.8 → (9) +8.4 → (10) +9.8
 - * 종사자 5~299인 업체 증감(만명) : ('23.8) +12.3 → (9) +16.4 → (10) +18.7

취업자 현황(규모별)

| (천명) | 2021 | | | | 2022 | | | | 2023 | | |
|---------|--------|--------|--------|--------|--------|--------|--------|--------|--------|--------|--------|
| | 연간 | 8월 | 9월 | 10월 | 연간 | 8월 | 9월 | 10월 | 8월 | 9월 | 10월 |
| 300인 미만 | 24,457 | 24,817 | 24,883 | 24,874 | 25,091 | 25,353 | 25,364 | 25,387 | 25,594 | 25,612 | 25,672 |
| 1~4인 | 9,878 | 10,047 | 10,037 | 10,059 | 9,898 | 10,049 | 10,046 | 10,066 | 10,167 | 10,130 | 10,164 |
| 5~299인 | 14,579 | 14,770 | 14,845 | 14,815 | 15,193 | 15,304 | 15,318 | 15,321 | 15,427 | 15,482 | 15,508 |
| 300인 이상 | 2,816 | 2,786 | 2,800 | 2,867 | 2,998 | 3,057 | 3,025 | 3,031 | 3,084 | 3,086 | 3,092 |

자료: 통계청, 경제활동인구조사

업종별 취업자 **제조업은 고용 감소세, 건설업과 서비스업은 증가세**

- '23년 10월 중소 제조업 고용은 전년동월대비 감소, 건설업은 3개월 연속 증가세
 - 중소 제조업 취업자 수는 353만 9천명으로 전년동월대비 4만명 감소
 - * 제조업 증감(전년동월대비, 만명) : ('23.8) -5.6 → (9) -4.6 → (10) -4.0
 - 중소 건설업 취업자 수는 208만 6천명으로 전년동월대비 2만 7천명 증가
 - * 건설업 증감(전년동월대비, 만명) : ('23.8) +1.9 → (9) +4.7 → (10) +2.7
- 서비스업은 숙박·음식점업, 보건·사회복지서비스업 등에서 고용 증가
 - 중소 숙박·음식점업 취업자 수는 227만 9천명으로 전년동월대비 5만 8천명 증가
 - * 숙박·음식점업 증감(전년동월대비, 만명) : ('23.8) +12.9 → (9) +7.3 → (10) +5.8
 - 중소 보건·사회복지서비스업 취업자 수는 257만 8천명으로 전년동월대비 4만 9천명 증가
 - * 보건·사회복지서비스업 증감(전년동월대비, 만명) : ('23.8) +10.2 → (9) +7.0 → (10) +4.9
 - 중소 정보통신업 취업자 수는 87만 5천명으로 전년동월대비 8만 9천명 증가
 - 중소 전문·과학·기술서비스업 취업자 수는 107만 6천명으로 전년동월대비 5만 1천명 증가
 - 중소 교육서비스업 취업자 수는 173만명으로 3만 7천명 감소
 - 중소 도·소매업 취업자 수는 317만 4천명으로 전년동월대비 6천명 감소

취업자 현황(업종별)

| (천명) | | 2021 | | | | 2022 | | | | 2023 | | |
|--------------|---------|-------|-------|-------|-------|-------|-------|-------|-------|-------|-------|-------|
| | | 연간 | 8월 | 9월 | 10월 | 연간 | 8월 | 9월 | 10월 | 8월 | 9월 | 10월 |
| 제조업 | 300인 미만 | 3,502 | 3,439 | 3,440 | 3,460 | 3,581 | 3,595 | 3,590 | 3,579 | 3,539 | 3,544 | 3,539 |
| | 300인 이상 | 866 | 850 | 858 | 864 | 922 | 934 | 936 | 946 | 921 | 910 | 909 |
| 건설업 | 300인 미만 | 2,026 | 2,082 | 2,065 | 2,063 | 2,045 | 2,043 | 2,046 | 2,059 | 2,062 | 2,093 | 2,086 |
| | 300인 이상 | 64 | 67 | 68 | 64 | 77 | 83 | 75 | 80 | 63 | 64 | 67 |
| 도·소매업 | 300인 미만 | 3,259 | 3,248 | 3,229 | 3,233 | 3,214 | 3,226 | 3,202 | 3,180 | 3,158 | 3,176 | 3,174 |
| | 300인 이상 | 94 | 95 | 97 | 99 | 98 | 103 | 100 | 91 | 101 | 109 | 108 |
| 숙박·음식점업 | 300인 미만 | 2,074 | 2,102 | 2,081 | 2,070 | 2,156 | 2,163 | 2,171 | 2,221 | 2,292 | 2,244 | 2,279 |
| | 300인 이상 | 24 | 23 | 24 | 26 | 26 | 29 | 28 | 27 | 22 | 21 | 22 |
| 정보통신업 | 300인 미만 | 720 | 740 | 753 | 750 | 787 | 787 | 781 | 786 | 831 | 848 | 875 |
| | 300인 이상 | 181 | 177 | 177 | 179 | 194 | 202 | 211 | 202 | 203 | 191 | 188 |
| 전문·과학·기술서비스업 | 300인 미만 | 964 | 970 | 983 | 976 | 1,018 | 1,017 | 1,023 | 1,025 | 1,079 | 1,079 | 1,076 |
| | 300인 이상 | 255 | 245 | 245 | 261 | 270 | 278 | 270 | 268 | 273 | 280 | 294 |
| 교육서비스업 | 300인 미만 | 1,675 | 1,683 | 1,709 | 1,720 | 1,753 | 1,761 | 1,747 | 1,767 | 1,754 | 1,770 | 1,730 |
| | 300인 이상 | 165 | 161 | 158 | 160 | 149 | 145 | 146 | 147 | 146 | 144 | 140 |
| 보건·사회복지서비스업 | 300인 미만 | 2,278 | 2,416 | 2,439 | 2,433 | 2,419 | 2,483 | 2,509 | 2,529 | 2,585 | 2,579 | 2,578 |
| | 300인 이상 | 256 | 247 | 254 | 272 | 295 | 303 | 302 | 297 | 339 | 350 | 352 |

주: 경제활동인구조사 원시데이터를 이용, 수치는 반올림
 자료: 통계청, 경제활동인구조사(2016~2023), 통계청 MDIS 다운로드(2023.11.21.)

임금근로자

상용근로자 증가세 지속, 임시근로자는 전월 감소에서 증가 전환

- '23년 10월 중소기업 임금근로자는 1,899만명으로 전년동월대비 33만 7천명 증가
 - 중소기업 상용근로자는 1,331만 6천명으로 전년동월대비 36만 2천명 늘어나며 증가세 유지
 - * 상용근로자 증감(전년동월대비, 만명) : ('23.8) +34.3 → (9) +35.4 → (10) +36.2
 - 중소기업 임시근로자는 466만 9천명으로 전년동월대비 8만 1천명 증가, 일용근로자는 100만 5천명으로 10만 6천명 줄면서 감소폭 확대
 - * 임시근로자 증감(전년동월대비, 만명) : ('23.8) +0.2 → (9) -0.8 → (10) +8.1
 - * 일용근로자 증감(전년동월대비, 만명) : ('23.8) -14.2 → (9) -6.9 → (10) -10.6

임금근로자 현황(종사자 지위별)

| (천명) | 2021 | | | | 2022 | | | | 2023 | | |
|---------|--------|--------|--------|--------|--------|--------|--------|--------|--------|--------|--------|
| | 연간 | 8월 | 9월 | 10월 | 연간 | 8월 | 9월 | 10월 | 8월 | 9월 | 10월 |
| 임금근로자 | 20,753 | 20,992 | 21,110 | 21,112 | 21,502 | 21,724 | 21,692 | 21,684 | 21,954 | 22,030 | 22,082 |
| 300인 미만 | 17,937 | 18,207 | 18,310 | 18,245 | 18,504 | 18,667 | 18,667 | 18,653 | 18,870 | 18,944 | 18,990 |
| 300인 이상 | 2,816 | 2,786 | 2,800 | 2,867 | 2,998 | 3,057 | 3,025 | 3,031 | 3,084 | 3,086 | 3,092 |
| 상용근로자 | 14,887 | 14,893 | 15,001 | 15,062 | 15,692 | 15,801 | 15,817 | 15,800 | 16,193 | 16,252 | 16,240 |
| 300인 미만 | 12,248 | 12,290 | 12,391 | 12,395 | 12,877 | 12,932 | 12,976 | 12,954 | 13,275 | 13,330 | 13,316 |
| 300인 이상 | 2,639 | 2,604 | 2,610 | 2,667 | 2,815 | 2,869 | 2,841 | 2,846 | 2,919 | 2,922 | 2,924 |
| 임시근로자 | 4,634 | 4,851 | 4,893 | 4,843 | 4,678 | 4,773 | 4,773 | 4,758 | 4,759 | 4,743 | 4,826 |
| 300인 미만 | 4,467 | 4,676 | 4,711 | 4,654 | 4,507 | 4,603 | 4,601 | 4,588 | 4,605 | 4,593 | 4,669 |
| 300인 이상 | 168 | 176 | 182 | 188 | 171 | 170 | 173 | 170 | 154 | 150 | 157 |
| 일용근로자 | 1,231 | 1,248 | 1,216 | 1,206 | 1,132 | 1,151 | 1,102 | 1,126 | 1,002 | 1,035 | 1,016 |
| 300인 미만 | 1,222 | 1,242 | 1,208 | 1,195 | 1,120 | 1,133 | 1,090 | 1,111 | 991 | 1,021 | 1,005 |
| 300인 이상 | 9 | 6 | 8 | 11 | 12 | 18 | 12 | 15 | 12 | 14 | 11 |

주: 경제활동인구조사 원시데이터를 이용, 수치는 반올림
 자료: 통계청, 경제활동인구조사(2016~2023), 통계청 MDIS 다운로드(2023.11.21.)

임금근로자 증가율(종사자 지위별)

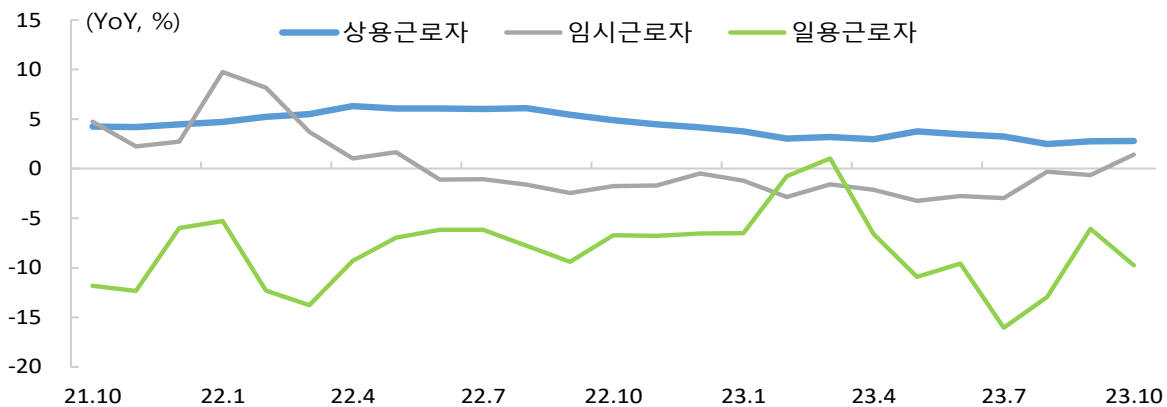

주: 전년동월대비 증가율
 자료: 고용노동부, 경제활동인구조사

자영업자

고용원 있는 자영업자 증가세 유지, 고용원 없는 자영업자 감소세

- '23년 10월 자영업자 수는 573만 3천명으로 전년동월대비 1천명 감소
 - 고용원 있는 자영업자는 전월대비 증가세 유지, 고용원 없는 자영업자 감소폭 확대
 - * 고용원 있는 자영업자 증감(전년동월대비, 만명) : ('23.8) +5.9 → (9) +3.8 → (10) +6.6
 - * 고용원 없는 자영업자 증감(전년동월대비, 만명) : ('23.8) +3.4 → (9) -2.1 → (10) -6.7
 - 업종별 자영업자 수는 제조업(+2.2만명), 건설업(+1.5만명), 농·임·어업(+2.3만명)은 증가했으나, 도·소매업(-2.4만명), 숙박·음식점업(-0.3만명)은 감소

자영업자 현황

| (천명) | 2021 | | | | 2022 | | | | 2023 | | |
|---------|-------|-------|-------|-------|-------|-------|-------|-------|-------|-------|-------|
| | 연간 | 8월 | 9월 | 10월 | 연간 | 8월 | 9월 | 10월 | 8월 | 9월 | 10월 |
| 전체 | 5,513 | 5,550 | 5,528 | 5,568 | 5,632 | 5,690 | 5,710 | 5,734 | 5,784 | 5,729 | 5,733 |
| 고용원 유 | 1,307 | 1,301 | 1,284 | 1,313 | 1,365 | 1,354 | 1,380 | 1,380 | 1,413 | 1,418 | 1,446 |
| 고용원 무 | 4,206 | 4,249 | 4,244 | 4,255 | 4,267 | 4,336 | 4,331 | 4,354 | 4,370 | 4,310 | 4,287 |
| 농·임·어업 | 942 | 991 | 997 | 1,006 | 1,009 | 1,082 | 1,083 | 1,072 | 1,099 | 1,090 | 1,095 |
| 제조업 | 358 | 353 | 351 | 356 | 353 | 343 | 348 | 349 | 377 | 377 | 371 |
| 건설업 | 368 | 381 | 363 | 368 | 379 | 374 | 378 | 383 | 407 | 393 | 398 |
| 도·소매업 | 1,058 | 1,055 | 1,042 | 1,049 | 1,029 | 1,028 | 1,019 | 1,018 | 990 | 992 | 994 |
| 숙박·음식점업 | 658 | 662 | 662 | 672 | 654 | 644 | 650 | 664 | 670 | 661 | 661 |

자료: 통계청, 경제활동인구조사(2016-2023), 통계청 MDIS 다운로드(2024.11.21.)

종사자규모별 취업자 증감

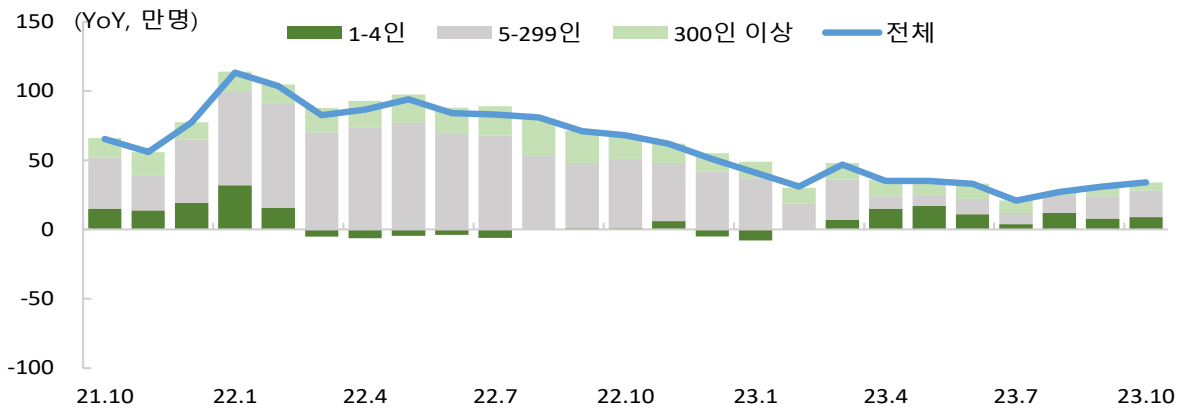

주: 전년동월대비 증감
 자료: 고용노동부

5. 창업

창업 등록일수 감소(-1日)와 주요업종 부진 등으로 창업 감소세 지속

- '23년 9월 창업기업 수는 전년동월대비 8.2% 감소한 9만 1,907개 기록
 - 기술기반업종 창업기업 수는 1만 5,808개로 전년동월대비 5.2%(-874개) 감소
- 업종별로는 제조업(-7.2%), 서비스업(-8.9%), 건설업(-11.5%) 모두 감소
 - 제조업은 고무·화학제품(-22.8%), 인쇄·기록매체복제업(-18.0%)을 중심으로 감소
 - 서비스업은 부동산업(-26.9%), 보건업·사회복지서비스업(-15.8%)을 중심으로 감소
 - 건설업은 원자재값 상승, 고금리 등으로 인한 건설 불경기 장기화로 감소세 지속
- 조직형태별로는 개인 창업기업과 법인 창업기업 모두 전년동월대비 감소
 - 개인 창업기업 수는 8만 4,207개로 전년동월대비 8.5% 감소
 - 법인 창업기업 수는 7,700개로 전년동월대비 4.4% 감소
- 연령별로는 40대(-11.7%)를 중심으로 감소, 그 중 도·소매업(-16.6%)이 크게 감소
 - * 연령별 창업기업 수 증감(개) : (29세 이하) -51 (30대) -2,107 (40대) -3,140 (50대) -2,335 (60세 이상) -597

창업기업 현황

| (천개) | 2021 | | | | 2022 | | | | 2023 | | | |
|--------|---------|---------|-------|-------|---------|---------|-------|-------|-------|-------|------|------|
| | 연간 | 7월 | 8월 | 9월 | 연간 | 7월 | 8월 | 9월 | 7월 | 8월 | 9월 | |
| 전체 | 1,418.0 | 121.8 | 113.7 | 103.2 | 1,317.5 | 113.6 | 109.8 | 100.1 | 104.5 | 104.1 | 91.9 | |
| 기술기반업종 | 239.6 | 22.2 | 19.1 | 16.8 | 229.4 | 19.4 | 18.9 | 16.7 | 18.4 | 17.9 | 15.8 | |
| 성별 | 남성 | 756.4 | 65.8 | 60.7 | 54.3 | 711.6 | 61.5 | 59.1 | 54.1 | 57.9 | 56.5 | 49.2 |
| | 여성 | 660.6 | 55.9 | 52.9 | 48.8 | 604.4 | 52.0 | 50.6 | 45.8 | 46.4 | 47.4 | 42.5 |
| 업종별 | 제조업 | 48.0 | 4.5 | 3.9 | 3.3 | 41.6 | 3.7 | 3.5 | 2.9 | 3.4 | 3.2 | 2.7 |
| | 건설업 | 71.5 | 6.2 | 5.7 | 4.9 | 67.3 | 5.9 | 5.5 | 5.0 | 5.4 | 5.0 | 4.4 |
| | 서비스업 | 1,260.4 | 107.9 | 101.1 | 92.0 | 1,169.1 | 100.4 | 97.5 | 89.1 | 91.9 | 91.9 | 81.2 |
| | 부동산업 | 317.4 | 27.5 | 26.4 | 23.6 | 205.8 | 16.7 | 13.7 | 12.2 | 11.3 | 10.1 | 8.9 |
| 조직 형태별 | 개인기업 | 1,291.1 | 110.8 | 103.0 | 93.5 | 1,203.6 | 103.9 | 100.7 | 92.0 | 96.1 | 95.8 | 84.2 |
| | 법인기업 | 126.9 | 11.0 | 10.8 | 9.8 | 113.9 | 9.8 | 9.1 | 8.1 | 8.4 | 8.3 | 7.7 |
| 연령별 | 29세이하 | 184.0 | 15.8 | 15.6 | 14.0 | 173.0 | 15.0 | 15.2 | 13.6 | 14.6 | 15.3 | 13.5 |
| | 30대 | 327.4 | 28.0 | 27.2 | 24.4 | 321.0 | 27.6 | 27.7 | 24.9 | 25.8 | 26.2 | 22.8 |
| | 40대 | 382.5 | 32.8 | 30.8 | 28.1 | 354.9 | 30.2 | 29.2 | 26.8 | 27.1 | 26.3 | 23.6 |
| | 50대 | 326.3 | 28.4 | 25.5 | 23.0 | 289.3 | 25.1 | 23.5 | 21.5 | 22.3 | 21.9 | 19.2 |
| | 60세이상 | 195.7 | 16.6 | 14.4 | 13.7 | 176.7 | 15.5 | 13.9 | 13.1 | 14.5 | 14.1 | 12.5 |

주: 기술기반업종은 제조업+지식기반 서비스업(정보통신, 전문·과학·기술, 사업지원서비스, 교육서비스 등). 수치는 반올림
 자료: 통계청, 중소기업창업부

창업기업 현황

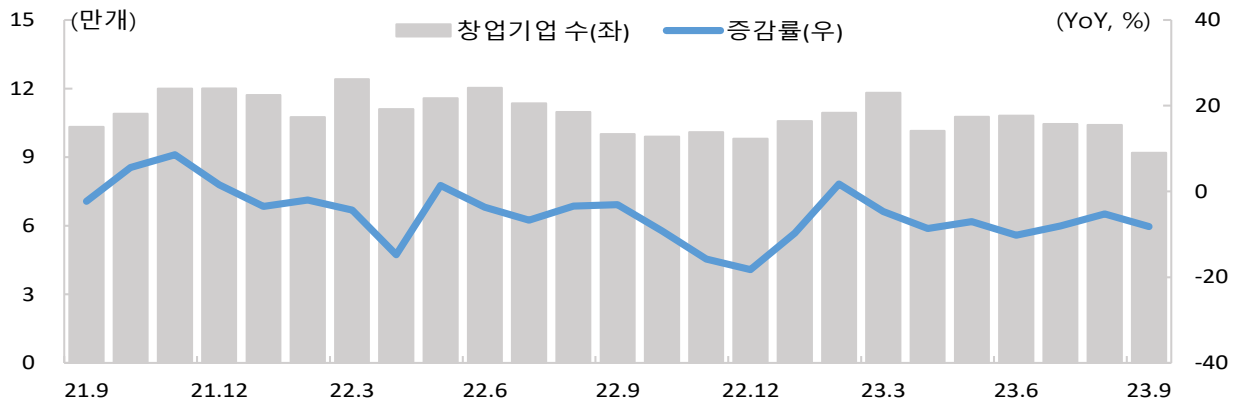

주: 증감율은 전년동월대비
 자료: 중소벤처기업부

창업기업 증감률(업종별)

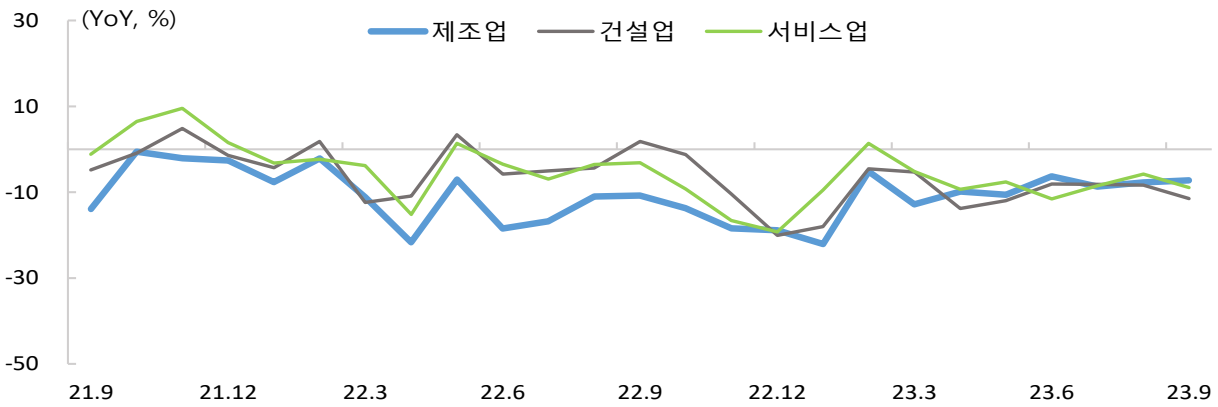

주: 증감율은 전년동월대비
 자료: 중소벤처기업부

창업기업 증감률(형태별)

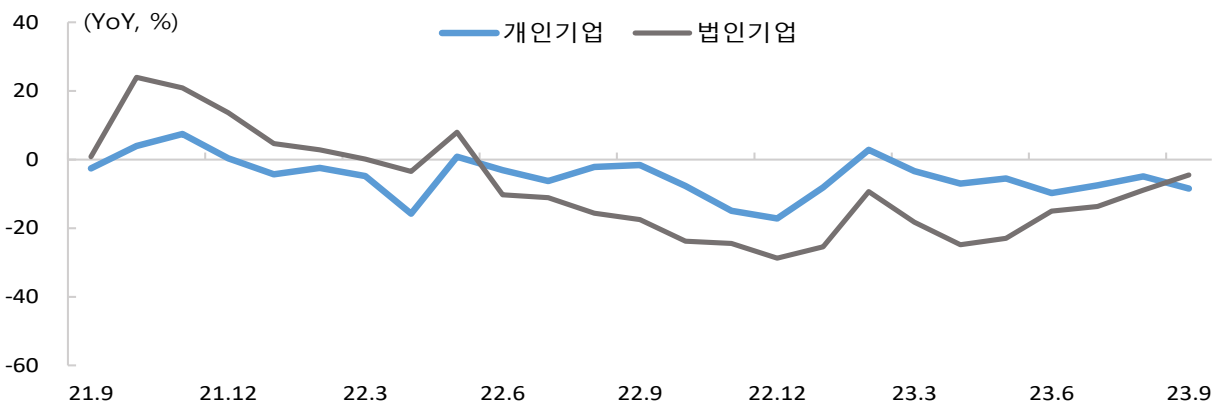

주: 증감율은 전년동월대비
 자료: 중소벤처기업부

6. 자금·대출

자금사정 명절효과 소멸 등으로 자금사정 소폭 하락

- '23년 10월 중소기업 자금사정 체감 SBHI는 명절효과 소멸 등의 영향으로 전월대비 0.4p 하락한 77.3 기록
 - 규모별로는 소기업이 73.0으로 전월대비 1.2p 상승, 중기업이 82.1로 2.1p 하락
 - '23년 10월 중소기업 자금사정 BSI 실적치는 74.0으로 전월과 동일
 - 대·중소기업 BSI 격차는 12.0p로 전월과 동일
- * 대·중소기업 BSI 격차(대기업-중소기업, p) : ('23.8) 6.0 → (9) 12.0 → (10) 12.0

자금사정 지수

| 구 분 | 2021 | | | | 2022 | | | | 2023 | | |
|------------|------|------|------|------|------|------|------|------|------|------|------|
| | 연간 | 8월 | 9월 | 10월 | 연간 | 8월 | 9월 | 10월 | 8월 | 9월 | 10월 |
| 중소제조업 SBHI | 77.2 | 74.4 | 76.3 | 77.1 | 77.0 | 75.6 | 75.4 | 75.6 | 76.1 | 77.7 | 77.3 |
| 소기업 | 72.7 | 70.2 | 72.5 | 73.5 | 73.7 | 70.8 | 72.2 | 72.5 | 72.1 | 71.8 | 73.0 |
| 중기업 | 81.5 | 78.5 | 80.0 | 80.6 | 80.1 | 80.1 | 78.5 | 78.6 | 80.5 | 84.2 | 82.1 |
| 제조업 BSI | 86.9 | 88.0 | 87.0 | 85.0 | 82.8 | 83.0 | 81.0 | 79.0 | 81.0 | 80.0 | 80.0 |
| 중소기업 | 76.0 | 77.0 | 74.0 | 74.0 | 75.2 | 76.0 | 72.0 | 71.0 | 77.0 | 74.0 | 74.0 |
| 대기업 | 96.2 | 97.0 | 97.0 | 95.0 | 89.2 | 88.0 | 89.0 | 86.0 | 83.0 | 86.0 | 86.0 |

주: 한국은행 제조업 BSI는 2020.7월부터 실태본을 대상으로 조사
 자료: 중소기업중앙회 중소기업경기전망조사, 한국은행 기업경기조사

대출금리 중소기업 대출금리 상승, 대·중소기업 금리 스프레드 확대

- (예금은행) '23년 9월 예금은행의 중소기업 대출금리는 전월대비 10bp 상승한 5.34%기록
 - 중소기업과 대기업 간의 금리 스프레드는 16bp로 전월에 비해 확대
- (저축은행) '23년 9월 저축은행의 기업 대출금리는 8.65%로 전월대비 7bp 하락

대출금리

| (% , %p) | | 2021 | | | | 2022 | | | | 2023 | | |
|----------|-----------|------|------|------|------|------|------|------|------|------|------|------|
| | | 연간 | 7월 | 8월 | 9월 | 연간 | 7월 | 8월 | 9월 | 7월 | 8월 | 9월 |
| 예금은행 | 전체 | 2.81 | 2.69 | 2.78 | 2.88 | 4.23 | 4.12 | 4.46 | 4.66 | 5.25 | 5.21 | 5.27 |
| | 중소기업(A) | 2.98 | 2.85 | 2.93 | 3.05 | 4.44 | 4.36 | 4.65 | 4.87 | 5.32 | 5.24 | 5.34 |
| | 대기업(B) | 2.57 | 2.45 | 2.56 | 2.64 | 3.98 | 3.84 | 4.23 | 4.38 | 5.17 | 5.17 | 5.18 |
| | 스프레드(A-B) | 0.41 | 0.4 | 0.37 | 0.41 | 0.46 | 0.52 | 0.42 | 0.49 | 0.15 | 0.07 | 0.16 |
| 저축은행 | 기업 | 6.44 | 6.44 | 6.82 | 6.84 | 7.72 | 7.88 | 7.65 | 8.01 | 9.06 | 8.72 | 8.65 |

자료: 한국은행 '23년9월 금융기관 가중평균금리

대출잔액

전월말 추석연휴로 이연된 대출금 상환 등으로 증가폭은 축소

- '23년 10월 예금은행의 중소기업 대출잔액은 전월대비 3.8조원 증가한 998.0조원 기록
 * 중소기업 대출잔액 증감(조원) : ('23.8) +5.3 → (9) +6.4 → (10) +3.8
- 중소기업 대출은 기업 부가가치세 납부 수요 등으로 증가세가 이어지고 있으나, 전월말 추석연휴로 이연된 대출금 상환 등으로 증가폭은 축소

대출잔액

| (조원, %) | | 2021 | | | | 2022 | | | | 2023 | | |
|-------------|--------|---------|--------|--------|--------|--------|--------|--------|--------|--------|--------|--------|
| | | 연간 | 8월 | 9월 | 10월 | 연간 | 8월 | 9월 | 10월 | 8월 | 9월 | 10월 |
| 예금은행 | 전체 | 1,065.7 | 1041.3 | 1049.0 | 1059.3 | 1170.3 | 1146.1 | 1155.5 | 1169.2 | 1226.9 | 1238.2 | 1246.4 |
| | 중소기업 | 886.4 | 865.6 | 873.0 | 881.0 | 953.4 | 943.5 | 948.2 | 952.6 | 987.8 | 994.2 | 998.0 |
| | 개인사업자 | 423.0 | 413.1 | 416.6 | 419.2 | 442.7 | 441.3 | 443.1 | 443.1 | 448.9 | 449.7 | 450.3 |
| | 대기업 | 179.3 | 175.7 | 176.0 | 178.3 | 216.9 | 202.6 | 207.2 | 216.5 | 239.1 | 244.0 | 248.4 |
| 비은행 금융기관 | 전체 | 352.5 | 319.6 | 328.0 | 336.1 | 440.0 | 422.5 | 427.9 | 435.9 | 453.3 | - | - |
| | 중소기업 | 329.8 | 298.3 | 306.0 | 313.7 | 412.1 | 395.4 | 401.3 | 406.8 | 422.3 | - | - |
| | 상호저축은행 | 59.7 | 51.5 | 53.1 | 55.0 | 71.3 | 72.0 | 72.1 | 72.0 | 65.1 | - | - |
| | 신용협동조합 | 54.2 | 49.2 | 50.6 | 51.6 | 68.3 | 64.9 | 66.3 | 67.3 | 71.2 | - | - |
| | 상호금융 | 119.6 | 112.1 | 113.6 | 115.4 | 150.1 | 141.9 | 144.3 | 147.1 | 164.6 | - | - |
| | 새마을금고 | 85.8 | 75.7 | 78.7 | 81.3 | 111.1 | 104.4 | 106.3 | 108.3 | 110.8 | - | - |
| 기타 | 10.5 | 9.8 | 10.1 | 10.5 | 11.3 | 12.2 | 12.4 | 12.2 | 10.5 | - | - | |

주: 예금은행은 은행신탁 포함 기준
 비은행금융기관은 수출입은행, 종합금융사, 투신운용사, 수익증권, 증권금융, 신탁계정, 상호저축은행, 신용협동조합, 상호금융, 우체국예금, 새마을금고, 증권사CMA계정을 포함하고 있으며 보험회사는 별도 구분
 자료: 한국은행, '23년 10월중 금융시장 동향 / 국가통계포털(KOSIS), 통화금융통계

연체율

중소기업 대출 연체율은 증가세 지속

- '23년 8월말 중소기업 대출 연체율(0.55%)은 전월대비 0.06%p 상승했으며, 중소기업인은 0.59%로 0.08%p 상승, 개인사업자는 0.50%로 0.05%p 상승
- 중소기업 연체율은 전체보다 0.08%p 높고, 대기업보다 0.42%p 높은 0.59%로 최근 상승세

대출 연체율(예금은행)

| (%) | 2021 | | | | 2022 | | | | 2023 | | |
|-------|------|------|------|------|------|------|------|------|------|------|------|
| | 연간 | 6월 | 7월 | 8월 | 연간 | 6월 | 7월 | 8월 | 6월 | 7월 | 8월 |
| 전체 | 0.35 | 0.32 | 0.35 | 0.36 | 0.26 | 0.22 | 0.24 | 0.27 | 0.37 | 0.41 | 0.47 |
| 중소기업 | 0.36 | 0.31 | 0.34 | 0.37 | 0.29 | 0.24 | 0.27 | 0.30 | 0.43 | 0.49 | 0.55 |
| 중소법인 | 0.48 | 0.42 | 0.46 | 0.50 | 0.37 | 0.30 | 0.34 | 0.38 | 0.45 | 0.51 | 0.59 |
| 개인사업자 | 0.21 | 0.18 | 0.21 | 0.22 | 0.20 | 0.16 | 0.17 | 0.20 | 0.41 | 0.45 | 0.50 |
| 대기업 | 0.33 | 0.37 | 0.37 | 0.30 | 0.15 | 0.14 | 0.14 | 0.13 | 0.11 | 0.12 | 0.13 |

자료: 금융감독원, '23.8월말 국내은행의 원화대출 연체율 현황(잠정)

중소기업 자금사정 지수

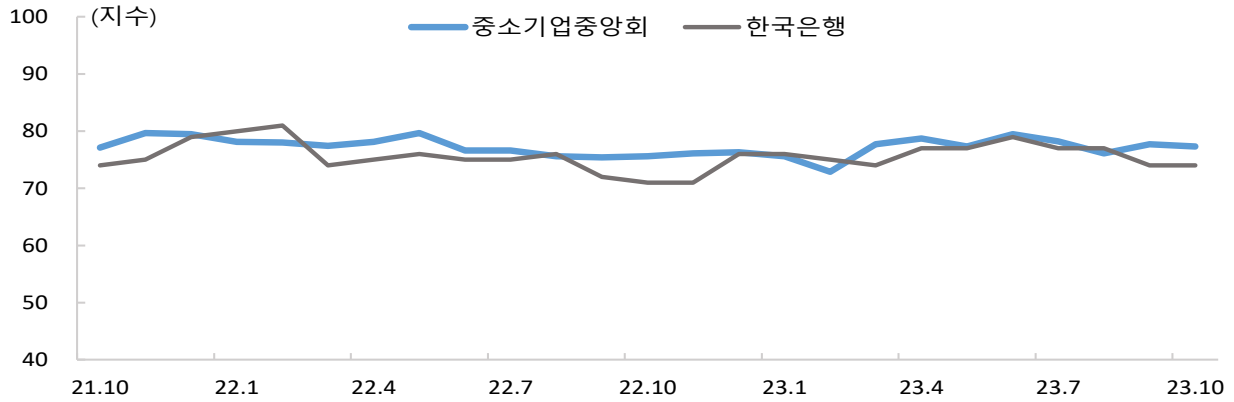

주: 중소기업제조업 기준
 자료: 한국은행, 중소기업중앙회

대출금리

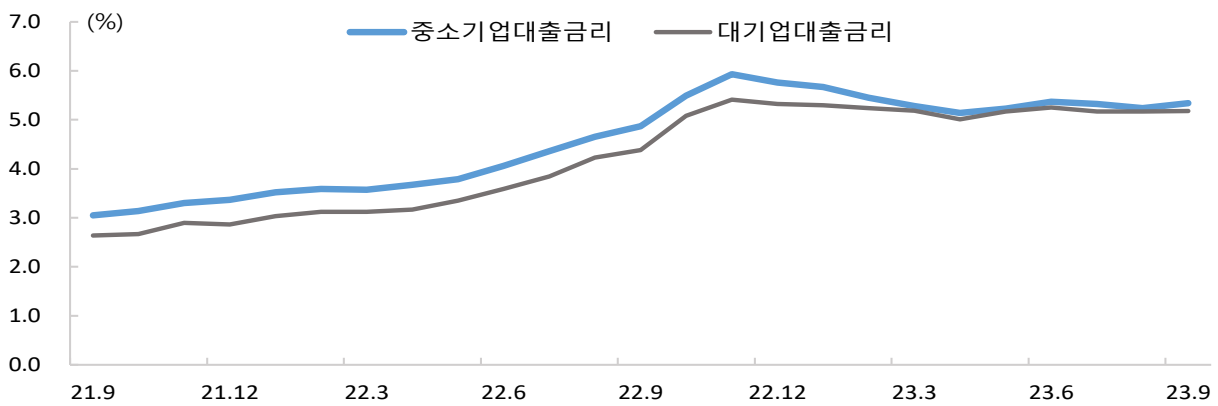

주: 대출금리는 신규취급액 기준
 자료: 한국은행, '23년 9월 금융기관 가중평균금리

대출잔액 증가율(예금은행)

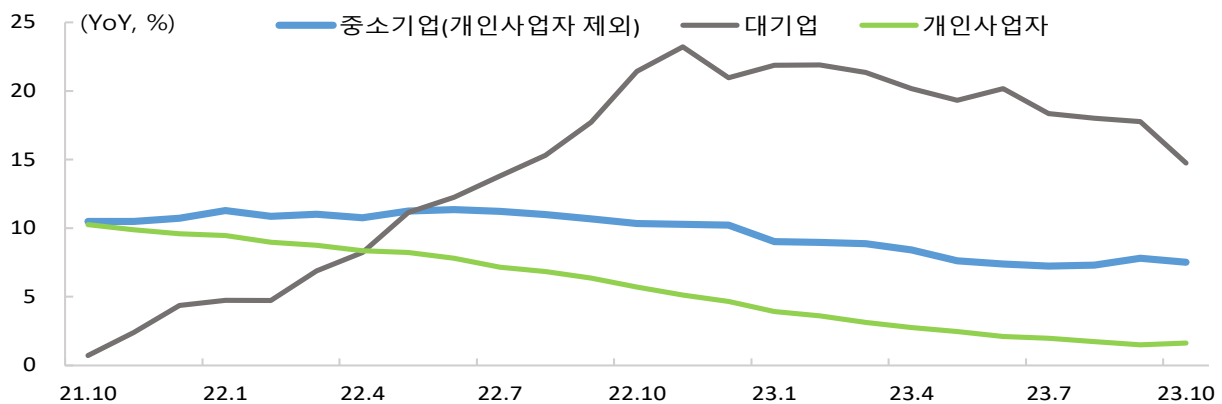

주: 대출잔액은 예금은행 기준이며 모든 수치는 잠정치. YoY는 전년동월대비를 의미
 자료: 한국은행, '23년 10월중 금융시장 동향

7. 벤처투자

벤처기업 벤처투자, 혁신성장 벤처기업을 중심으로 증가세

- '23년 10월 벤처기업 수는 전월대비 297개 늘어난 3만 9,140개 기록
 - * 벤처기업 수 증감(개) : ('23.8) +319 → (9) +389 → (10) +297
- 유형별로는 혁신성장(+221개)과 벤처투자(+67개) 등 모든 유형에서 전월에 비해 증가폭은 축소되었으나 증가세 유지
 - * 기술평가보증·대출 유형이 '21.2월 폐지되어 '23.5월 이후에는 해당 벤처기업이 없음
 - * 혁신성장 벤처기업 수 증감(개) : ('23.8) +300 → (9) +281 → (10) +221

벤처기업 현황

| (개) | 2021 | | | | 2022 | | | | 2023 | | | |
|--------|-----------|--------|--------|--------|--------|--------|--------|--------|--------|--------|--------|--------|
| | 연간 | 8월 | 9월 | 10월 | 연간 | 8월 | 9월 | 10월 | 8월 | 9월 | 10월 | |
| 인증 유형별 | 전체 | 38,319 | 38,508 | 38,629 | 38,398 | 35,123 | 36,429 | 35,950 | 35,501 | 38,454 | 38,843 | 39,140 |
| | 벤처투자 | 4,022 | 3,556 | 3,697 | 3,794 | 5,628 | 5,191 | 5,272 | 5,374 | 6,516 | 6,589 | 6,656 |
| | 연구개발 | 4,454 | 3,788 | 3,993 | 4,140 | 6,242 | 5,669 | 5,825 | 5,951 | 6,932 | 6,963 | 6,964 |
| | 혁신성장 | 9,485 | 5,354 | 6,484 | 7,338 | 20,428 | 17,166 | 17,858 | 18,532 | 24,771 | 25,052 | 25,273 |
| | 기술평가보증·대출 | 20,180 | 25,649 | 24,290 | 22,960 | 2,626 | 8,210 | 6,804 | 5,454 | - | - | - |
| | 예비벤처 | 178 | 161 | 165 | 166 | 199 | 193 | 191 | 190 | 235 | 239 | 247 |

주: 기간말 기준, 모든 수치는 잠정치로 향후 변동 가능하며, 혁신성장 유형은 '21.2월부터 신설
 자료: 벤처확인종합관리시스템(<https://www.smes.go.kr/venturein>)

벤처투자 신규결성액과 신규투자액 모두 전년동기대비 감소

- '23년 3분기(누적) 벤처투자 신규결성액은 4조 1,129억원으로 전년동기대비 41.7% 감소한 2조 9,388억원 기록
 - * 신규결성액 증감(억원) : ('22.1~9) +16,213 → ('23.1~9) -29,388
- '23년 3분기(누적) 벤처투자 신규투자액은 3조 6,952억원으로 전년동기대비 31.3% 감소한 1조 6,800억원 기록
 - * 신규투자액 증감(억원) : ('22.1~9) +599 → ('23.1~9) -16,800

벤처투자 현황(누적)

| (억원, 개) | 2021 | | 2022 | | 2023 | | |
|---------|-------|--------|--------|--------|--------|--------|--------|
| | 2분기 | 3분기 | 2분기 | 3분기 | 2분기 | 3분기 | |
| 신규결성 | 벤처결성액 | 27,433 | 54,304 | 44,344 | 70,517 | 18,436 | 41,129 |
| | 조합수 | 137 | 268 | 176 | 278 | 107 | 184 |
| 신규투자 | 벤처투자액 | 30,730 | 53,153 | 40,061 | 53,752 | 22,041 | 36,952 |
| | 업체수 | 1,166 | 1,803 | 1,350 | 1,917 | 1,101 | 1,735 |

주: 1) 신규벤처투자는 '20년 자료부터 공표주기가 월에서 분기로 변경(1.4.7.10월말 발표)
 2) 벤처결성액과 투자액은 계속 변동하므로 추이만 참고(분기별 통계는 각 해당연도에 발표된 자료를 활용)
 자료: 벤처캐피탈협회, '23년 3분기 Venture Capital Market Brief, 중소벤처기업부

벤처기업 현황

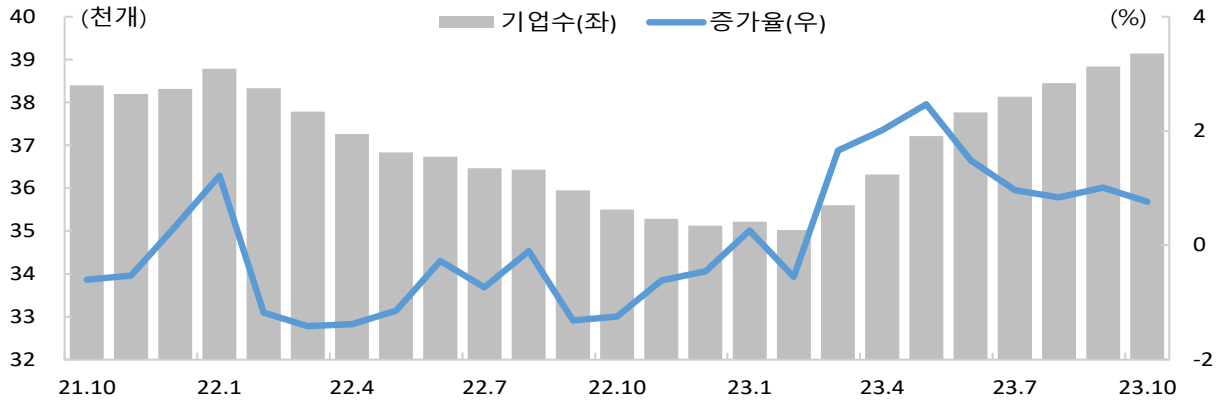

주: 증가율은 전월대비
 자료: 벤처확인종합관리시스템(<https://www.smes.go.kr/venturein>)

벤처투자 현황(신규결성액)

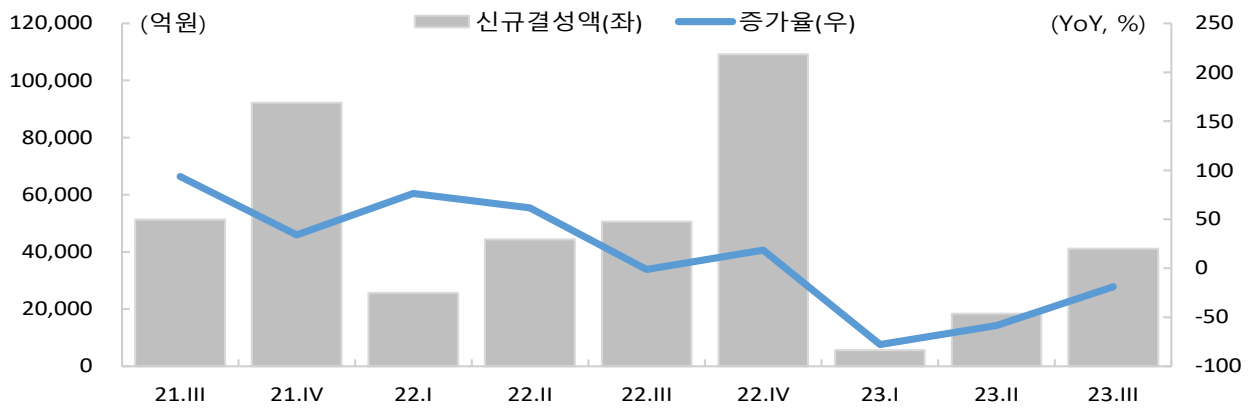

주: 증가율은 전년동기대비
 자료: 한국벤처캐피탈협회, '23.3분기 Venture Capital Market

벤처투자 현황(신규투자액)

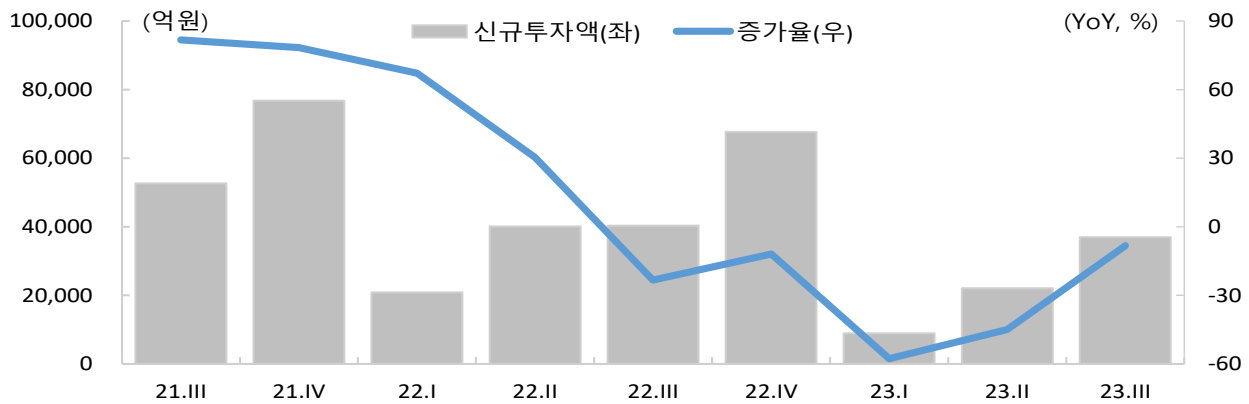

주: 증가율은 전년동기대비
 자료: 한국벤처캐피탈협회, '23.3분기 Venture Capital Market

II 국내외 경제동향

수출입

수출은 13개월만에 증가 전환, 올해 최대 수출 실적 기록

- '23년 10월 수출은 551억달러로 전년동월대비 5.0% 증가하여 13개월만에 증가 전환
 - 주요 수출품목 중 승용차, 선박, 석유제품 등은 증가, 반도체, 자동차부품 등은 감소
 - * 10월 주요 품목별 수출 증감률(%) : (승용차) +21.0 (선박) +104.4 (석유제품) +17.7 (반도체) -4.8 (자동차부품) -5.1
 - * 10월 주요 지역별 수출 증감률(%) : (미국) +17.3 (EU) -10.7 (베트남) -2.5 (홍콩) 21.3 (일본) 10.3 (중국) -9.6
- '23년 10월 수입은 전년동월대비 9.7% 감소한 535억달러 기록
 - 소비재는 승용차를 중심으로 감소, 원자재와 자본재는 가스 및 메모리반도체를 중심으로 감소
 - * 10월 품목별 수입 증감률(%) : (원자재) -13.4 (소비재) -4.1 (자본재) -6.3
 - * 10월 세부품목별 수입 증감률(%) : (석유제품) +21.0 (원유) +0.1 (메모리반도체) -23.8 (의류) -7.8
- 점진적인 수출 부진 완화로 무역수지(+16억달러)는 5개월 연속 흑자 기록
- 원/달러 환율은 지정학적 리스크 확대에 따른 안전자산 선호로 인해 강달러가 심화되며 상승
 - * 원/달러 환율 증감(원) : ('23.8) +41.4 → (9) +23.4 → (10) +8.0

수출입과 환율

| (억달러, 전년동월대비, %) | 2021 | | | | 2022 | | | | 2023 | | |
|------------------|---------|---------|---------|---------|---------|---------|---------|---------|---------|---------|---------|
| | 연간 | 8월 | 9월 | 10월 | 연간 | 8월 | 9월 | 10월 | 8월 | 9월 | 10월 |
| 수출액 | 6,444 | 555 | 532 | 559 | 6,838 | 567 | 572 | 524 | 520 | 547 | 551 |
| 증감률 | 25.7 | 29.6 | 34.7 | 16.9 | 6.1 | 6.6 | 2.3 | -5.8 | -8.3 | -4.4 | 5.0 |
| 수입액 | 6,151 | 537 | 516 | 516 | 7,316 | 661 | 610 | 592 | 510 | 510 | 535 |
| 증감률 | 31.5 | 38.2 | 44.0 | 31.1 | 18.9 | 28.1 | 18.2 | 9.9 | -22.8 | -16.5 | -9.6 |
| 무역수지 | 293 | 18 | 16 | 43 | -478 | -94 | -38 | -67 | 10 | 37 | 16 |
| 원/달러 환율 | 1,185.5 | 1,147.4 | 1,164.4 | 1,184.9 | 1,267.3 | 1,347.5 | 1,434.8 | 1,419.3 | 1,321.4 | 1,344.8 | 1,352.8 |

주: 환율은 월말 자료
 자료: 관세청 '23년 10월 수출입 동향, 한국은행

수출입과 무역수지

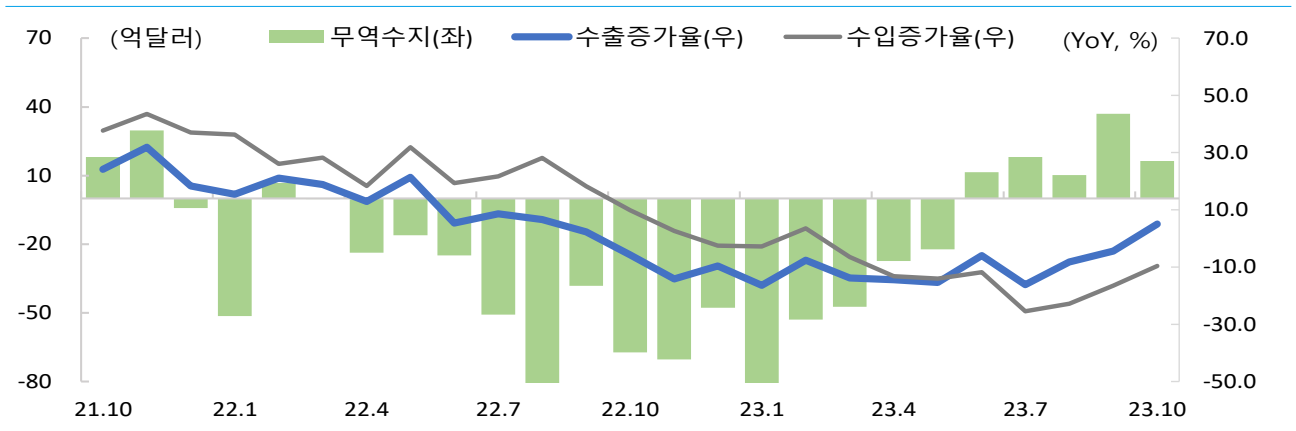

자료: 관세청 '23년 10월 수출입 동향, 한국은행

물가 **농·수산물과 서비스의 상승세가 지속되며 물가는 상승**

- '23년 10월 생산자물가지수는 농림수산물(5.8%)을 중심으로 전년동월대비 0.8% 상승 - 상품 중 농산물(+10.1%), 수산물(+8.6%) 등 농림수산물 상승과 서비스 중 음식·숙박업(+4.7%)의 상승세가 지속되면서 생산자물가지수는 증가 지속
- '23년 10월 소비자물가지수는 서비스, 공업제품, 농축수산물 및 전기·가스·수도가 모두 상승하여 전년동월대비 3.8% 상승
 - * 근원물가 등락률(농산물 및 석유류 제외, %) : ('23.8) 3.9 → (9) 3.8 → (10) 3.6
 - * 품목성질별 등락률(%) : (석유류) ('23.9) -4.9 → (10) -1.3 / (개인서비스) ('23.9) 4.2 → (10) 4.1 (농축수산물) ('23.9) 3.7 → (10) 7.3

물가지수 증가율

| (전년동월대비, %) | 2021 | | | | 2022 | | | | 2023 | | |
|-------------|------|------|------|------|------|------|------|-----|------|-----|------|
| | 연간 | 8월 | 9월 | 10월 | 연간 | 8월 | 9월 | 10월 | 8월 | 9월 | 10월 |
| 생산자물가지수 | 6.4 | 7.4 | 7.6 | 9.1 | 8.4 | 8.2 | 7.9 | 7.3 | 1.0 | 1.4 | 0.8 |
| 상품 | 9.2 | 11.0 | 11.3 | 13.9 | 11.9 | 11.3 | 10.9 | 9.9 | 0.3 | 0.9 | -0.1 |
| 서비스 | 2.3 | 2.3 | 2.4 | 2.5 | 3.1 | 3.6 | 3.3 | 3.4 | 2.1 | 2.2 | 2.1 |
| 소비자물가지수 | 2.5 | 2.6 | 2.4 | 3.2 | 5.1 | 5.7 | 5.6 | 5.7 | 3.4 | 3.7 | 3.8 |
| 상품 | 3.1 | 3.2 | 2.8 | 3.0 | 6.7 | 7.6 | 7.2 | 7.3 | 3.9 | 4.6 | 4.7 |
| 서비스 | 2.0 | 2.0 | 2.0 | 3.3 | 3.7 | 4.1 | 4.2 | 4.2 | 3.0 | 2.9 | 3.0 |

주: 소비자물가는 원지수 2020=100, 생산자물가는 원지수 2015=100 기준
 자료: 한국은행 생산자물가조사, 통계청 소비자물가조사

국제유가 **글로벌 경기 둔화 등으로 전월대비 하락**

- '23년 10월 국제유가는 중동의 지정학적 리스크에도 불구하고, 글로벌 경기 부진으로 인한 수요 둔화 등으로 전월대비 하락

유가

| (US\$/배럴) | 2021 | | | | 2022 | | | | 2023 | | |
|-------------|-------|-------|-------|-------|-------|-------|-------|-------|-------|-------|-------|
| | 연간 | 8월 | 9월 | 10월 | 연간 | 8월 | 9월 | 10월 | 8월 | 9월 | 10월 |
| WTI | 67.91 | 67.71 | 71.54 | 81.22 | 94.23 | 91.48 | 83.8 | 87.03 | 81.32 | 89.43 | 85.47 |
| Dubai Oil | 69.27 | 69.50 | 72.63 | 81.61 | 96.36 | 96.63 | 90.95 | 91.16 | 86.46 | 93.25 | 89.75 |
| Brent Crude | 70.79 | 70.51 | 74.88 | 83.75 | 98.89 | 97.74 | 90.57 | 93.59 | 85.10 | 92.59 | 88.70 |

주: 1) WTI(West Texas Intermediate) : 미국 서부 텍사스 지역에서 생산되는 원유, 2) Dubai Oil : 중동의 아랍에미리트에서 생산되는 원유, 3) Brent Crude : 영국 북해 지역에서 생산되는 원유
 자료: 한국석유공사, 주간 국제유가동향('23.9월1주~5주)

생산자 물가지수 증가율

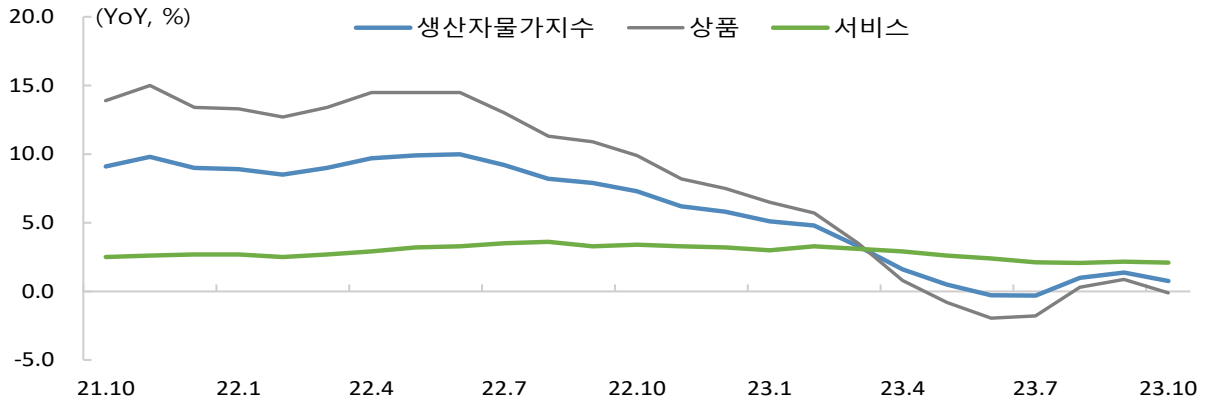

주: 전년동월대비 증가율
 자료: 한국은행, 생산자물가지조사

소비자 물가지수 증가율

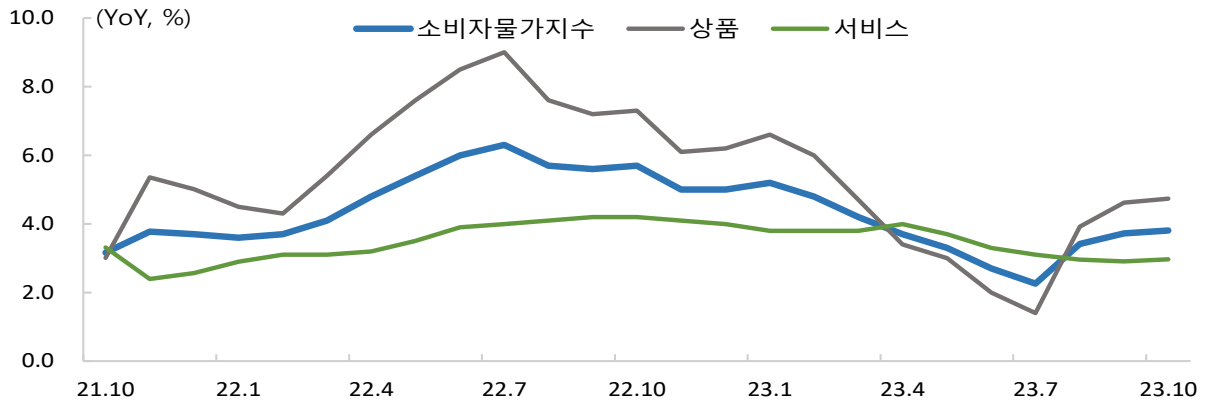

주: 전년동월대비 증가율
 자료: 통계청, 소비자물가지조사

유가

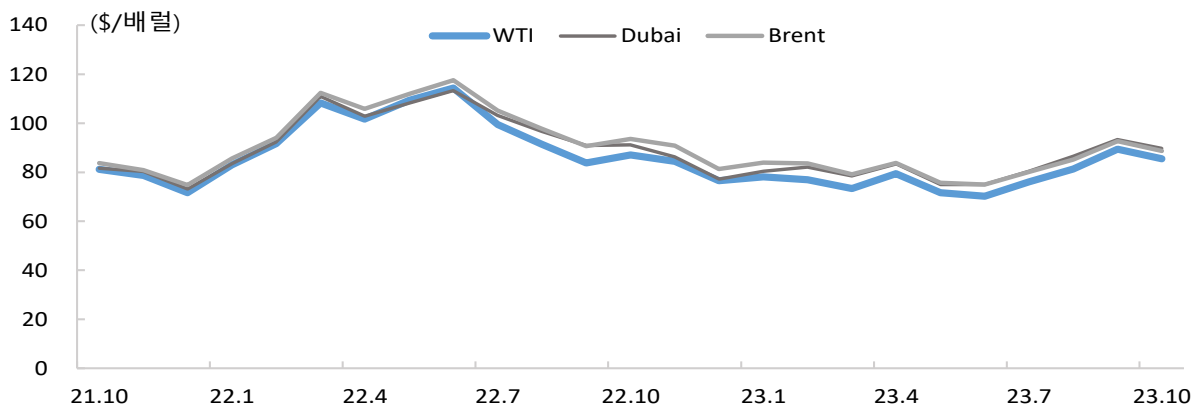

자료: 한국석유공사, 주간 국제유가동향('23년 10월1주~5주)

Ⅲ 중소기업 동향 세부 지표

| | |
|---|----|
| 1. 실물경기 | |
| 1-1. 중소기업 생산 | 30 |
| 1-2. 중소기업 출하·재고 | 31 |
| 1-3. 중소기업 공장가동률 | 32 |
| 2. 체감경기 | |
| 2-1. 중소기업 SBHI(부문별, 업종별) | 33 |
| 2-2. 소상공인 BSI(부문별, 업종별) | 35 |
| 2-3. 전통시장 BSI(부문별, 업종별) | 37 |
| 2-4. 제조업 BSI(자금사정) | 39 |
| 3. 내수·수출 | |
| 3-1. 소매판매액(업태별, 재별) | 40 |
| 3-2. 온라인쇼핑 거래액(판매매체별, 상품군별) | 42 |
| 3-3. 중소기업 수출(전체, 국가별) | 44 |
| 4. 고용시장 | |
| 4-1. 경제활동인구(15세 이상, 청년) | 46 |
| 4-2. 중소기업 취업자 수(전체, 제조업, 건설업, 도·소매업, 숙박·음식점업, 정보통신업, 전문·과학 및 기술 서비스업, 교육서비스업, 보건업 및 사회복지 서비스업) | 47 |
| 4-3. 임금근로자 수(종사자 지위별) | 56 |
| 4-4. 자영업자 수(전체, 업종별) | 57 |
| 5. 창업 | |
| 5-1. 창업기업 수(업종별, 조직형태별, 연령별, 성별) | 59 |
| 6. 자금대출 | |
| 6-1. 중소기업 대출금리 | 61 |
| 6-2. 중소기업 대출잔액(예금은행, 비은행금융기관) | 62 |
| 6-3. 중소기업 대출연체율 | 64 |
| 7. 벤처투자 | |
| 7-1. 벤처기업 | 65 |
| 8. 가격동향 | |
| 8-1. 수출입 | 66 |
| 8-2. 물가 | 67 |
| 8-3. 유가 | 68 |

1-1. 중소기업 생산

(원지수 2020=100, %)

| | | 제조업 | | | | 서비스업 | | | |
|------|-----|-------|-------|-------|------|-------|------|-------|------|
| | | 대기업 | | 중소기업 | | 대기업 | | 중소기업 | |
| | | 생산지수 | | 생산지수 | | 생산지수 | | 생산지수 | |
| | | | 동기비 | | 동기비 | | 동기비 | | 동기비 |
| 2018 | | 98.2 | 2.7 | 105.0 | -2.8 | 98.9 | 3.1 | 101.9 | 1.7 |
| 2019 | | 99.3 | 1.1 | 103.1 | -1.8 | 100.2 | 1.3 | 103.8 | 1.9 |
| 2020 | | 100.0 | 0.7 | 100.0 | -3.1 | 100.0 | -0.2 | 100.0 | -3.7 |
| 2021 | | 110.1 | 10.1 | 102.3 | 2.3 | 105.0 | 5.0 | 105.0 | 5.0 |
| 2022 | | 112.1 | 1.8 | 102.0 | -0.3 | 112.2 | 6.9 | 110.3 | 5.0 |
| 2020 | IV | 106.8 | 1.3 | 106.6 | -2.0 | 103.1 | 0.2 | 105.3 | -3.9 |
| 2021 | I | 105.1 | 8.0 | 98.2 | 1.7 | 100.6 | 0.7 | 98.5 | 0.8 |
| | II | 109.1 | 15.2 | 104.1 | 5.8 | 104.5 | 7.1 | 106.4 | 7.9 |
| | III | 109.7 | 8.4 | 98.6 | 0.1 | 104.6 | 5.2 | 103.1 | 4.6 |
| | IV | 116.6 | 9.2 | 108.5 | 1.8 | 110.4 | 7.0 | 112.3 | 6.6 |
| 2022 | I | 112.7 | 7.3 | 98.7 | 0.6 | 106.1 | 5.5 | 103.9 | 5.6 |
| | II | 116.5 | 6.8 | 104.8 | 0.7 | 111.8 | 7.0 | 112.0 | 5.3 |
| | III | 111.5 | 1.6 | 99.1 | 0.5 | 113.0 | 8.1 | 109.8 | 6.6 |
| | IV | 107.7 | -7.7 | 105.4 | -2.9 | 117.6 | 6.6 | 115.5 | 2.9 |
| 2023 | I | 99.9 | -11.4 | 102.2 | 3.5 | 114.1 | 7.5 | 108.6 | 4.5 |
| | II | 106.6 | -8.5 | 107.5 | 2.5 | 117.8 | 5.3 | 112.7 | 0.6 |
| | III | 109.1 | -2.1 | 104.3 | 5.3 | 116.4 | 2.9 | 111.0 | 1.1 |
| 2022 | 8 | 109.0 | 1.3 | 97.6 | 2.7 | 113.3 | 9.2 | 109.0 | 8.2 |
| | 9 | 108.5 | -0.3 | 99.0 | 0.6 | 114.6 | 8.0 | 109.6 | 5.4 |
| | 10 | 108.0 | -3.6 | 100.5 | -0.3 | 114.8 | 8.3 | 110.2 | 3.9 |
| | 11 | 107.5 | -6.6 | 106.2 | -1.8 | 113.3 | 4.0 | 111.1 | 1.6 |
| | 12 | 107.5 | -12.4 | 109.4 | -6.1 | 124.8 | 7.3 | 125.1 | 3.1 |
| 2023 | 1 | 96.0 | -14.7 | 93.6 | -4.6 | 112.3 | 4.9 | 106.8 | 3.8 |
| | 2 | 93.6 | -10.7 | 97.8 | 8.5 | 111.0 | 10.9 | 104.9 | 6.0 |
| | 3 | 110.0 | -8.9 | 115.2 | 6.7 | 119.1 | 7.1 | 114.4 | 4.1 |
| | 4 | 103.3 | -9.5 | 103.6 | -2.8 | 116.9 | 5.0 | 110.4 | 0.9 |
| | 5 | 107.1 | -8.2 | 105.5 | 0.3 | 116.7 | 4.8 | 112.8 | -0.2 |
| | 6 | 109.5 | -7.8 | 113.4 | 10.4 | 119.7 | 6.2 | 114.9 | 1.1 |
| | 7 | 105.6 | -9.7 | 106.2 | 5.6 | 116.8 | 5.0 | 110.6 | -0.3 |
| | 8p | 109.1 | 0.1 | 101.0 | 3.5 | 116.7 | 3.0 | 110.9 | 1.7 |
| | 9p | 112.7 | 3.9 | 105.7 | 6.8 | 115.6 | 0.9 | 111.5 | 1.7 |

주: 1) 기업 유형은 매출액 기준
 2) 최근 2개월은 잠정치(p)
 자료: 통계청, 중소기업중앙회

1-2. 중소기업 출하·재고

(원지수 2020=100, %)

| | | 출하 | | | | 재고 | | | |
|------|-----|-------|-------|-------|------|-------|------|-------|------|
| | | 대기업 | | 중소기업 | | 대기업 | | 중소기업 | |
| | | 출하지수 | | 출하지수 | | 재고지수 | | 재고지수 | |
| | | | 동기비 | | 동기비 | | 동기비 | | 동기비 |
| 2018 | | 101.7 | 0.7 | 104.8 | -3.3 | 101.6 | 9.1 | 89.1 | -1.1 |
| 2019 | | 101.9 | 0.2 | 103.6 | -1.2 | 96.3 | -5.2 | 95.1 | 6.7 |
| 2020 | | 100.0 | -1.9 | 100 | -3.4 | 93.5 | -2.9 | 98.8 | 3.9 |
| 2021 | | 105.6 | 5.6 | 102.4 | 2.5 | 109 | 16.6 | 101.1 | 2.3 |
| 2022 | | 105.7 | 0.1 | 101.6 | -0.8 | 113.7 | 4.3 | 106.7 | 5.5 |
| 2020 | IV | 106.0 | 0.1 | 107.5 | -2.0 | 93.5 | -2.9 | 98.8 | 3.9 |
| 2021 | I | 103.4 | 5.1 | 97.5 | 1.7 | 94.6 | -4.7 | 99.9 | 0.6 |
| | II | 106.8 | 12.8 | 104.3 | 6.8 | 91.7 | -8.6 | 101.7 | 1.1 |
| | III | 103.2 | 2.2 | 98.5 | -0.4 | 103 | 6.3 | 102.1 | 1.0 |
| | IV | 109.2 | 3.0 | 109.4 | 1.8 | 109 | 16.6 | 101.1 | 2.3 |
| 2022 | I | 105.3 | 1.9 | 98.3 | 0.8 | 107.6 | 13.7 | 100.6 | 0.7 |
| | II | 107.8 | 0.9 | 103.9 | -0.4 | 113.1 | 23.3 | 104.9 | 3.1 |
| | III | 104.5 | 1.3 | 99.3 | 0.8 | 111.1 | 7.9 | 103.6 | 1.5 |
| | IV | 105.3 | -3.6 | 104.9 | -4.1 | 113.7 | 4.3 | 106.7 | 5.5 |
| 2023 | I | 100.4 | -4.7 | 101.6 | 3.4 | 120.3 | 11.8 | 104.9 | 4.3 |
| | II | 105.5 | -2.1 | 107.9 | 3.8 | 119.3 | 5.5 | 104.4 | -0.5 |
| | III | 104.3 | -0.2 | 104.2 | 4.9 | 121.8 | 9.6 | 110.2 | 6.4 |
| 2022 | 8 | 102.2 | 2.5 | 97.9 | 3.5 | 117.2 | 12.3 | 104.8 | 2.1 |
| | 9 | 106.4 | 2.7 | 99.1 | 0.1 | 111.1 | 7.9 | 103.6 | 1.5 |
| | 10 | 106.2 | 1.7 | 100.7 | -1.7 | 111.3 | 4.5 | 104.5 | 3.1 |
| | 11 | 102.8 | -5.9 | 105.6 | -2.9 | 116.6 | 9.0 | 108.7 | 5.8 |
| | 12 | 106.9 | -6.2 | 108.4 | -7.5 | 113.7 | 4.3 | 106.7 | 5.5 |
| 2023 | 1 | 94.1 | -10.0 | 93.3 | -4.4 | 124.5 | 13.6 | 103.0 | 2.6 |
| | 2 | 95.6 | -2.5 | 96.8 | 7.8 | 124.4 | 11.9 | 104.5 | 4.8 |
| | 3 | 111.4 | -1.7 | 114.8 | 6.9 | 120.3 | 11.8 | 104.9 | 4.3 |
| | 4 | 98.3 | -7.6 | 103.8 | -0.1 | 129.2 | 18.4 | 105.8 | 4.2 |
| | 5 | 105.2 | -4.5 | 105.9 | 0.6 | 130.2 | 20.1 | 105.8 | 2.5 |
| | 6 | 113.1 | 5.8 | 114.0 | 11.2 | 119.3 | 5.5 | 104.4 | -0.5 |
| | 7 | 99.2 | -5.5 | 105.1 | 4.3 | 128.3 | 7.3 | 105.7 | 0.6 |
| | 8p | 100.7 | -1.5 | 100.9 | 3.1 | 132.8 | 13.3 | 107.6 | 2.7 |
| | 9p | 113.1 | 6.3 | 106.5 | 7.5 | 121.8 | 9.6 | 110.2 | 6.4 |

주: 1) 기업 유형은 매출액 기준
 2) 출하지수는 생산자의 판매활동과 광공업 및 전기·가스제품의 출하동향을 나타내는 지수
 3) 최근 2개월은 잠정치(p)
 자료: 통계청

1-3. 중소기업 평균가동률

(%)

| | | 제조업 | | | | | | | | | | |
|------|-----|-----------|------|------|---------------|--------------|--------------|------|------|-------------------|------|-------------|
| | | 평균 가동률 | 규모별 | | 업종별 | | | | | | | |
| | | | 중기업 | 소기업 | 전자제품 컴퓨터 등 | 자동차, 트레일러 | 화학물질 화학제품 | 1차금속 | 식품 | 고무, 플라스틱 제품 | 전기장비 | 비금속 광물제품 |
| 2018 | | 73.0 | 76.7 | 70.4 | 73.8 | 77.4 | 72.3 | 73.3 | 76.8 | 74.0 | 71.7 | 68.8 |
| 2019 | | 73.3 | 76.4 | 70.1 | 77.2 | 75.9 | 70.9 | 73.7 | 76.9 | 72.7 | 73.0 | 68.6 |
| 2020 | | 68.7 | 72.0 | 65.1 | 73.7 | 68.6 | 69.3 | 69.1 | 70.4 | 68.0 | 70.4 | 63.3 |
| 2021 | | 71.2 | 75.0 | 67.2 | 77.5 | 72.1 | 69.9 | 73.9 | 73.8 | 69.3 | 72.8 | 66.6 |
| 2022 | | 72.2 | 75.5 | 68.8 | 77.0 | 75.2 | 70.6 | 72.9 | 75.0 | 70.1 | 74.9 | 68.9 |
| 2020 | IV | 69.9 | 73.8 | 65.8 | 74.3 | 71.5 | 70.1 | 70.9 | 71.1 | 68.5 | 70.5 | 64.5 |
| 2021 | I | 70.1 | 73.6 | 66.4 | 76.1 | 72.6 | 68.0 | 72.1 | 70.4 | 67.5 | 71.7 | 67.2 |
| | II | 71.3 | 75.1 | 67.3 | 77.2 | 72.3 | 70.5 | 73.7 | 73.5 | 70.1 | 72.7 | 66.9 |
| | III | 71.2 | 75.4 | 67.0 | 77.7 | 71.4 | 69.7 | 77.4 | 75.1 | 69.2 | 72.2 | 65.0 |
| | IV | 72.0 | 75.9 | 68.0 | 78.9 | 72.1 | 71.3 | 72.4 | 76.3 | 70.4 | 74.4 | 67.5 |
| 2022 | I | 72.0 | 75.6 | 68.2 | 78.6 | 73.7 | 71.6 | 72.8 | 75.5 | 71.5 | 74.1 | 68.2 |
| | II | 72.6 | 76.1 | 68.9 | 78.1 | 75.0 | 71.5 | 73.4 | 74.2 | 71.3 | 76.0 | 70.4 |
| | III | 71.9 | 74.9 | 68.8 | 77.09 | 75.6 | 69.8 | 71.9 | 74.7 | 69.0 | 74.7 | 68.5 |
| | IV | 72.2 | 75.2 | 69.2 | 74.3 | 76.4 | 69.3 | 73.3 | 75.5 | 68.8 | 74.7 | 68.5 |
| 2023 | I | 71.5 | 75.8 | 67.7 | 74.1 | 75.2 | 68.8 | 73.1 | 74.6 | 68.6 | 73.5 | 65.7 |
| | II | 72.1 | 76.3 | 68.2 | 74.3 | 76.4 | 68.4 | 74.2 | 74.0 | 69.2 | 73.3 | 68.8 |
| | III | 72.4 | 76.3 | 68.8 | 74.2 | 75.5 | 69.4 | 73.5 | 74.9 | 69.0 | 73.8 | 65.9 |
| 2022 | 8 | 71.8 | 74.6 | 68.9 | 77.8 | 74.8 | 69.1 | 71.1 | 75.5 | 69.1 | 74.4 | 68.5 |
| | 9 | 71.7 | 74.8 | 68.5 | 76.6 | 76.4 | 69.9 | 71.8 | 74.8 | 68.7 | 74.1 | 67.3 |
| | 10 | 72.1 | 75.0 | 69.1 | 74.2 | 76.0 | 70.1 | 72.9 | 75.5 | 69.1 | 74.9 | 69.7 |
| | 11 | 72.5 | 75.6 | 69.2 | 76.2 | 77.0 | 69.6 | 73.6 | 75.1 | 68.9 | 75.8 | 69.9 |
| | 12 | 72.0 | 75.1 | 69.2 | 72.6 | 76.2 | 68.3 | 73.3 | 75.8 | 68.3 | 73.3 | 65.8 |
| 2023 | 1 | 70.5 | 74.6 | 66.9 | 71.5 | 75.1 | 69.1 | 72.3 | 75.5 | 67.3 | 72.5 | 62.1 |
| | 2 | 71.5 | 75.9 | 67.6 | 74.0 | 74.9 | 68.2 | 72.6 | 73.1 | 69.6 | 73.9 | 65.3 |
| | 3 | 72.6 | 77.0 | 68.6 | 76.9 | 75.7 | 69.2 | 74.3 | 75.1 | 69.0 | 74.0 | 69.6 |
| | 4 | 71.9 | 75.8 | 68.3 | 74.2 | 75.6 | 68.9 | 73.3 | 73.8 | 69.1 | 72.8 | 68.9 |
| | 5 | 71.9 | 76.4 | 67.8 | 74.9 | 77.0 | 67.4 | 74.4 | 74.2 | 68.8 | 73.3 | 68.2 |
| | 6 | 72.4 | 76.7 | 68.5 | 73.8 | 76.5 | 69.0 | 75.0 | 74.1 | 69.8 | 73.9 | 69.2 |
| | 7 | 72.1 | 76.1 | 68.5 | 72.9 | 75.7 | 68.8 | 73.4 | 74.2 | 69.4 | 73.5 | 65.6 |
| | 8 | 72.1 | 76.0 | 68.6 | 73.9 | 75.6 | 67.9 | 73.0 | 73.9 | 67.3 | 74.8 | 64.3 |
| | 9 | 72.9 | 76.9 | 69.3 | 75.7 | 75.2 | 71.5 | 74.1 | 76.6 | 70.3 | 73.0 | 67.9 |

주: 평균가동률은 보유 생산설비의 월간 생산능력 대비 해당 월의 평균 생산비율
 자료: 중소기업중앙회

2-1-1. 중소기업 SBHI(부문별)

| | | 내수판매 | | 수출 | | 영업이익 | | 자금사정 | | 고용수준 | |
|------|----|------|------|------|------|------|------|------|------|------|-------|
| | | 실적 | 전망 | 실적 | 전망 | 실적 | 전망 | 실적 | 전망 | 실적 | 전망 |
| 2018 | | 81.1 | 87.3 | 87.8 | 91.3 | 78.0 | 83.8 | 77.4 | 81.7 | 95.8 | 96.1 |
| 2019 | | 77.9 | 82.9 | 83.6 | 87.6 | 75.3 | 80.8 | 75.5 | 79.1 | 97.2 | 97.7 |
| 2020 | | 64.8 | 70.4 | 72.3 | 74.2 | 61.9 | 67.9 | 63.7 | 67.5 | 99.7 | 100.3 |
| 2021 | | 75.0 | 77.7 | 84.7 | 85.4 | 71.1 | 74.3 | 72.9 | 75.8 | 94.8 | 96.0 |
| 2022 | | 78.5 | 82.7 | 86.9 | 87.5 | 75.0 | 79.1 | 76.3 | 80.0 | 92.6 | 93.5 |
| 2020 | Ⅳ | 69.6 | 72.2 | 82.5 | 82.4 | 65.6 | 69.7 | 67.0 | 68.7 | 97.3 | 98.7 |
| 2021 | Ⅰ | 68.4 | 70.1 | 85.0 | 82.9 | 65.3 | 67.2 | 68.8 | 71.0 | 96.5 | 97.9 |
| | Ⅱ | 77.9 | 81.8 | 84.1 | 89.1 | 72.5 | 77.3 | 75.2 | 77.9 | 94.4 | 95.7 |
| | Ⅲ | 73.5 | 76.4 | 78.9 | 81.2 | 70.7 | 73.6 | 71.7 | 75.7 | 94.4 | 95.5 |
| | Ⅳ | 80.3 | 82.6 | 90.8 | 88.3 | 76.0 | 79.0 | 75.9 | 78.5 | 94.0 | 94.8 |
| 2022 | Ⅰ | 76.1 | 79.7 | 90.3 | 90.2 | 72.7 | 77.0 | 74.4 | 78.4 | 92.5 | 94.3 |
| | Ⅱ | 81.7 | 86.3 | 87.8 | 89.0 | 76.9 | 81.2 | 78.2 | 81.2 | 92.9 | 93.1 |
| | Ⅲ | 78.2 | 81.3 | 82.9 | 86.8 | 75.5 | 77.9 | 76.9 | 79.7 | 92.6 | 93.4 |
| | Ⅳ | 77.8 | 83.5 | 86.5 | 83.9 | 75.0 | 80.4 | 75.8 | 80.9 | 92.4 | 93.2 |
| 2023 | Ⅰ | 74.0 | 78.5 | 83.3 | 85.3 | 72.1 | 76.2 | 73.5 | 76.9 | 93.7 | 94.1 |
| | Ⅱ | 77.6 | 82.2 | 82.3 | 86.5 | 73.8 | 79.1 | 75.9 | 79.1 | 94.6 | 94.7 |
| | Ⅲ | 75.9 | 79.8 | 78.5 | 81.4 | 73.0 | 77.2 | 75.0 | 77.9 | 93.6 | 94.7 |
| 2022 | 9 | 80.1 | 83.0 | 81.0 | 85.1 | 76.7 | 79.3 | 77.4 | 80.3 | 92.7 | 92.5 |
| | 10 | 79.3 | 84.9 | 87.4 | 85.3 | 75.7 | 82.7 | 76.7 | 83.3 | 91.9 | 93.2 |
| | 11 | 79.2 | 83.6 | 84.8 | 86.1 | 75.8 | 80.0 | 76.0 | 80.5 | 92.4 | 93.3 |
| | 12 | 75.0 | 82.0 | 87.4 | 80.4 | 73.6 | 78.4 | 74.8 | 78.8 | 92.9 | 93.2 |
| 2023 | 1 | 74.4 | 77.1 | 83.1 | 83.9 | 72.1 | 75.7 | 74.0 | 76.2 | 93.5 | 93.6 |
| | 2 | 71.5 | 77.2 | 81.8 | 85.6 | 69.0 | 75.7 | 71.7 | 77.2 | 94.6 | 94.5 |
| | 3 | 76.2 | 81.3 | 85.1 | 86.3 | 75.1 | 77.1 | 74.9 | 77.3 | 93.1 | 94.2 |
| | 4 | 77.0 | 80.6 | 81.7 | 86.7 | 72.9 | 78.2 | 75.5 | 78.1 | 94.7 | 93.6 |
| | 5 | 78.4 | 84.6 | 79.4 | 86.9 | 74.1 | 81.0 | 76.1 | 80.8 | 94.4 | 95.2 |
| | 6 | 77.5 | 81.4 | 85.8 | 85.9 | 74.3 | 78.2 | 76.0 | 78.5 | 94.7 | 95.3 |
| | 7 | 77.2 | 78.8 | 78.3 | 82.8 | 73.9 | 76.0 | 76.0 | 76.6 | 94.1 | 95.3 |
| | 8 | 73.0 | 78.7 | 76.8 | 76.6 | 71.0 | 76.7 | 73.6 | 78.4 | 93.6 | 95.1 |
| | 9 | 77.6 | 81.9 | 80.3 | 84.9 | 74.1 | 79.0 | 75.4 | 78.6 | 93.0 | 93.7 |
| | 10 | 76.9 | 82.3 | 80.1 | 82.5 | 73.6 | 79.5 | 75.3 | 79.2 | 93.2 | 93.5 |
| | 11 | - | 80.4 | - | 81.3 | - | 77.1 | - | 77.8 | - | 94.7 |

주: 1) SBHI는 중소기업건강도지수(Small Business Health Index)
 2) 원지수 사용
 3) 전산업 기준
 자료: 중소기업중앙회

2-1-2. 중소기업 SBHI(업종별)

| | | 전산업 | | 제조업 | | 비제조업 | | | | | |
|------|-----|------|------|------|------|------|------|------|------|------|------|
| | | 실적 | 전망 | 실적 | 전망 | 실적 | 전망 | 건설업 | | 서비스업 | |
| | | | | | | | | 실적 | 전망 | 실적 | 전망 |
| 2018 | | 81.8 | 87.8 | 82.1 | 87.7 | 81.6 | 87.8 | 79.6 | 85.5 | 82.1 | 88.4 |
| 2019 | | 78.5 | 83.5 | 79.9 | 83.8 | 77.7 | 83.3 | 80.1 | 85.6 | 77.2 | 82.8 |
| 2020 | | 65.3 | 70.7 | 70.6 | 74.7 | 62.5 | 68.7 | 70.7 | 76.0 | 60.8 | 67.2 |
| 2021 | | 75.3 | 77.8 | 80.7 | 84.3 | 72.5 | 74.5 | 75.2 | 77.4 | 72.0 | 73.9 |
| 2022 | | 78.8 | 82.6 | 80.7 | 84.8 | 77.8 | 81.5 | 74.5 | 79.1 | 78.5 | 82.0 |
| 2020 | IV | 70.2 | 72.4 | 78.7 | 78.8 | 65.8 | 69.1 | 70.1 | 74.0 | 64.9 | 68.1 |
| 2021 | I | 68.5 | 70.2 | 77.1 | 79.4 | 64.0 | 65.4 | 67.4 | 69.0 | 63.3 | 64.7 |
| | II | 78.5 | 81.6 | 83.6 | 87.7 | 75.8 | 78.3 | 78.5 | 81.8 | 75.3 | 77.7 |
| | III | 73.6 | 76.8 | 78.4 | 83.1 | 71.2 | 73.6 | 76.4 | 77.2 | 70.1 | 72.8 |
| | IV | 80.7 | 82.8 | 83.6 | 87.0 | 79.1 | 80.6 | 78.4 | 81.6 | 79.3 | 80.4 |
| 2022 | I | 76.5 | 80.4 | 81.6 | 85.1 | 73.9 | 77.9 | 70.6 | 76.1 | 74.6 | 78.3 |
| | II | 82.0 | 86.1 | 82.8 | 87.5 | 81.5 | 85.4 | 77.5 | 81.9 | 82.3 | 86.1 |
| | III | 78.4 | 81.1 | 77.9 | 82.4 | 78.6 | 80.4 | 75.3 | 78.5 | 79.3 | 80.7 |
| | IV | 78.2 | 83.0 | 80.5 | 84.0 | 77.1 | 82.5 | 74.4 | 80.1 | 77.6 | 83.0 |
| 2023 | I | 74.7 | 79.5 | 76.8 | 82.4 | 73.8 | 78.1 | 70.9 | 77.1 | 74.4 | 78.3 |
| | II | 77.6 | 81.9 | 80.5 | 85.6 | 76.4 | 80.3 | 77.6 | 78.9 | 76.1 | 80.6 |
| | III | 76.9 | 80.8 | 78.8 | 83.9 | 76.0 | 79.5 | 76.6 | 84.2 | 75.8 | 78.5 |
| 2022 | 9 | 79.9 | 83.2 | 79.2 | 85.2 | 80.2 | 82.2 | 75.6 | 79.6 | 81.2 | 82.7 |
| | 10 | 79.4 | 85.1 | 80.4 | 86.2 | 78.9 | 84.5 | 71.9 | 82.3 | 80.3 | 85.0 |
| | 11 | 79.3 | 82.3 | 80.9 | 83.4 | 78.6 | 81.8 | 78.5 | 79.3 | 78.6 | 82.3 |
| | 12 | 76.0 | 81.7 | 80.3 | 82.5 | 73.8 | 81.3 | 72.8 | 78.6 | 74.0 | 81.8 |
| 2023 | 1 | 74.0 | 77.7 | 75.0 | 79.6 | 73.6 | 76.7 | 69.0 | 74.2 | 74.5 | 77.2 |
| | 2 | 72.5 | 77.6 | 74.8 | 81.1 | 71.5 | 76.1 | 70.0 | 74.3 | 71.8 | 76.5 |
| | 3 | 77.6 | 83.1 | 80.6 | 86.5 | 76.3 | 81.5 | 73.7 | 82.8 | 76.9 | 81.3 |
| | 4 | 77.6 | 80.7 | 80.5 | 86.3 | 76.3 | 78.3 | 78.6 | 74.8 | 75.8 | 79.1 |
| | 5 | 77.1 | 83.8 | 78.7 | 86.5 | 76.5 | 82.7 | 74.4 | 81.3 | 76.9 | 83.0 |
| | 6 | 78.1 | 81.1 | 82.3 | 84.0 | 76.3 | 79.9 | 79.7 | 80.6 | 75.6 | 79.7 |
| | 7 | 77.0 | 79.1 | 79.7 | 84.1 | 75.8 | 76.9 | 80.1 | 81.8 | 74.9 | 75.9 |
| | 8 | 75.4 | 79.7 | 75.8 | 80.6 | 75.2 | 79.3 | 74.5 | 88.2 | 75.3 | 77.4 |
| | 9 | 78.2 | 83.7 | 81.0 | 87.1 | 77.0 | 82.2 | 75.3 | 82.6 | 77.3 | 82.1 |
| | 10 | 77.5 | 82.7 | 80.5 | 88.5 | 76.2 | 80.1 | 76.2 | 83.5 | 76.1 | 79.4 |
| | 11 | - | 80.7 | - | 84.5 | - | 79.0 | - | 80.8 | - | 78.6 |

주: 1) SBHI는 중소기업건강도지수(Small Business Health Index). 2) 원지수 사용
 자료: 중소기업중앙회

2-2-1. 소상공인 BSI(부문별)

| | | 경기 | | 매출 | | 자금 | | 재고 | | 고용 | |
|------|----|------|------|------|------|------|------|-------|-------|------|------|
| | | 체감 | 전망 | 체감 | 전망 | 체감 | 전망 | 체감 | 전망 | 체감 | 전망 |
| 2018 | | 65.3 | 90.4 | 65.0 | 90.1 | 66.2 | 89.8 | - | - | - | - |
| 2019 | | 67.2 | 87.4 | 67.0 | 87.3 | 67.9 | 86.8 | - | - | - | - |
| 2020 | | 65.3 | 93.6 | 65.0 | 93.4 | 65.6 | 93.1 | 100.8 | 99.9 | 98.8 | 99.7 |
| 2021 | | 49.6 | 73.5 | 48.6 | 70.7 | 44.8 | 65.4 | 101.7 | 98.8 | 98.1 | 98.5 |
| 2022 | | 59.4 | 82.0 | 58.2 | 79.8 | 60.3 | 77.6 | - | - | - | - |
| 2020 | Ⅳ | 69.8 | 96.0 | 69.5 | 95.8 | 70.2 | 95.4 | 100.6 | 99.9 | 99.7 | 99.9 |
| 2021 | Ⅰ | 46.3 | 75.9 | 43.6 | 72.6 | 40.0 | 68.3 | 102.5 | 98.7 | 98.7 | 99.3 |
| | Ⅱ | 54.5 | 73.5 | 53.4 | 69.3 | 50.2 | 63.7 | 101.0 | 100.5 | 98.7 | 98.8 |
| | Ⅲ | 41.7 | 60.8 | 42.2 | 59.0 | 38.6 | 53.9 | 99.9 | 97.6 | 96.2 | 97.5 |
| | Ⅳ | 56.0 | 83.7 | 55.3 | 81.8 | 50.5 | 75.7 | 103.6 | 98.3 | 98.7 | 98.6 |
| 2022 | Ⅰ | 45.4 | 72.8 | 40.9 | 66.6 | 45.7 | 65.4 | - | - | - | - |
| | Ⅱ | 72.1 | 92.8 | 70.2 | 90.0 | 70.6 | 86.2 | - | - | - | - |
| | Ⅲ | 61.4 | 78.2 | 61.7 | 77.7 | 62.9 | 76.6 | - | - | - | - |
| | Ⅳ | 58.7 | 84.1 | 59.9 | 84.9 | 62.1 | 82.1 | - | - | - | - |
| 2023 | Ⅰ | 62.0 | 81.4 | 58.1 | 78.9 | 58.5 | 76.2 | - | - | - | - |
| | Ⅱ | 67.9 | 87.0 | 67.5 | 87.1 | 69.4 | 84.1 | - | - | - | - |
| | Ⅲ | 63.8 | 85.1 | 63.3 | 83.0 | 67.1 | 82.9 | - | - | - | - |
| 2022 | 9 | 71.6 | 89.9 | 72.7 | 88.3 | 72.3 | 85.3 | - | - | - | - |
| | 10 | 62.7 | 91.3 | 64.2 | 91.6 | 65.3 | 89.0 | - | - | - | - |
| | 11 | 57.0 | 78.9 | 58.6 | 80.1 | 61.6 | 76.4 | - | - | - | - |
| | 12 | 56.5 | 82.0 | 56.8 | 83.0 | 59.5 | 81.0 | - | - | - | - |
| 2023 | 1 | 59.8 | 77.8 | 51.3 | 75.3 | 52.0 | 74.7 | - | - | - | - |
| | 2 | 56.2 | 72.5 | 54.0 | 69.5 | 56.6 | 68.6 | - | - | - | - |
| | 3 | 69.9 | 93.9 | 69.1 | 91.9 | 66.9 | 85.4 | - | - | - | - |
| | 4 | 69.4 | 91.3 | 69.6 | 91.1 | 70.5 | 86.4 | - | - | - | - |
| | 5 | 70.3 | 88.9 | 70.7 | 89.7 | 71.3 | 85.4 | - | - | - | - |
| | 6 | 63.9 | 80.8 | 62.1 | 80.6 | 66.5 | 80.5 | - | - | - | - |
| | 7 | 57.3 | 73.7 | 56.1 | 73.5 | 62.7 | 75.0 | - | - | - | - |
| | 8 | 63.6 | 83.6 | 62.9 | 80.0 | 66.9 | 80.7 | - | - | - | - |
| | 9 | 70.5 | 98.0 | 70.9 | 95.3 | 71.6 | 93.1 | - | - | - | - |
| | 10 | 69.6 | 95.7 | 69.6 | 93.6 | 71.8 | 90.9 | - | - | - | - |
| | 11 | - | 89.4 | - | 88.7 | - | 86.4 | - | - | - | - |

주: 원지수 사용
 자료: 소상공인시장진흥공단

2-2-2. 소상공인 BSI(업종별)

| | 소매업 | | 음식업 | | 부동산 중개업 | | 기술 서비스업 | | 교육 서비스업 | | 오락스포츠 서비스업 | | 수리업 | | 개인 서비스업 | |
|---------|------|-------|------|------|------------|-------|------------|-------|------------|-------|---------------|------|------|-------|------------|-------|
| | 체감 | 전망 | 체감 | 전망 | 체감 | 전망 | 체감 | 전망 | 체감 | 전망 | 체감 | 전망 | 체감 | 전망 | 체감 | 전망 |
| 2018 | 63.1 | 92.2 | 62.3 | 88.9 | 57.1 | 85.5 | 77.6 | 95.6 | 78.8 | 94.1 | 52.8 | 84.4 | 61.9 | 93.5 | 68.4 | 91.3 |
| 2019 | 65.2 | 88.4 | 63.4 | 85.8 | 62.2 | 82.3 | 73.6 | 90.9 | 82.6 | 93.3 | 59.0 | 84.7 | 61.5 | 88.0 | 70.5 | 88.5 |
| 2020 | 64.6 | 92.9 | 62.4 | 93.2 | 67.3 | 89.9 | 64.3 | 92.6 | 77.1 | 99.1 | 55.8 | 91.9 | 63.9 | 94.5 | 65.1 | 94.6 |
| 2021 | 49.8 | 73.3 | 46.7 | 72.9 | 47.2 | 71.5 | 48.8 | 71.7 | 66.5 | 83.5 | 42.7 | 68.8 | 47.0 | 71.7 | 46.8 | 72.5 |
| 2022 | 58.2 | 82.3 | 59.0 | 80.9 | 52.3 | 79.4 | 74.4 | 88.2 | 67.5 | 86.2 | 58.8 | 82.9 | 55.7 | 81.3 | 59.6 | 81.1 |
| 2020 IV | 65.9 | 94.3 | 66.0 | 95.7 | 72.5 | 92.6 | 70.6 | 94.8 | 83.9 | 98.6 | 58.4 | 94.9 | 70.6 | 97.7 | 72.6 | 99.6 |
| 2021 I | 45.0 | 75.2 | 41.1 | 74.0 | 48.3 | 77.6 | 41.2 | 73.9 | 64.9 | 84.9 | 43.9 | 69.2 | 41.6 | 71.8 | 45.2 | 77.5 |
| II | 54.0 | 75.8 | 54.1 | 73.4 | 49.5 | 67.1 | 46.5 | 62.7 | 76.7 | 86.3 | 44.4 | 65.5 | 51.1 | 74.0 | 53.0 | 73.7 |
| III | 47.2 | 63.6 | 35.5 | 57.5 | 43.6 | 62.3 | 42.4 | 58.2 | 59.6 | 76.2 | 30.7 | 54.6 | 40.3 | 59.3 | 34.7 | 53.1 |
| IV | 52.9 | 78.7 | 56.3 | 86.6 | 47.3 | 78.9 | 65.1 | 92.0 | 64.6 | 86.5 | 51.9 | 85.9 | 54.9 | 81.9 | 54.3 | 85.6 |
| 2022 I | 44.1 | 75.5 | 39.7 | 66.4 | 54.3 | 79.0 | 60.7 | 76.1 | 49.5 | 74.3 | 41.9 | 65.9 | 35.9 | 72.4 | 43.8 | 73.9 |
| II | 71.9 | 92.1 | 76.7 | 95.7 | 62.5 | 92.2 | 81.0 | 98.7 | 79.2 | 98.4 | 75.6 | 97.0 | 68.5 | 92.1 | 70.5 | 86.6 |
| III | 61.0 | 79.6 | 61.5 | 76.8 | 50.1 | 75.0 | 74.0 | 83.9 | 72.9 | 83.4 | 62.1 | 79.4 | 58.1 | 76.9 | 60.5 | 77.1 |
| IV | 56.0 | 81.9 | 58.0 | 84.6 | 42.3 | 71.2 | 81.8 | 94.0 | 68.5 | 88.5 | 55.8 | 89.0 | 60.2 | 83.9 | 63.4 | 86.8 |
| 2023 I | 64.4 | 81.3 | 57.4 | 79.2 | 62.5 | 80.0 | 78.4 | 90.8 | 70.8 | 88.6 | 59.2 | 78.3 | 54.7 | 77.8 | 61.0 | 83.3 |
| II | 68.4 | 89.6 | 66.0 | 88.7 | 63.8 | 81.1 | 71.9 | 86.4 | 76.3 | 90.6 | 59.0 | 81.1 | 70.0 | 89.8 | 66.5 | 84.1 |
| III | 63.7 | 85.4 | 58.7 | 81.6 | 65.4 | 83.0 | 72.2 | 86.4 | 73.5 | 88.1 | 61.6 | 84.1 | 59.9 | 84.9 | 60.6 | 86.6 |
| 2022 9 | 73.1 | 92.2 | 63.2 | 84.4 | 58.4 | 84.9 | 89.1 | 85.2 | 82.8 | 88.3 | 68.3 | 85.2 | 67.1 | 90.2 | 80.7 | 99.6 |
| 10 | 58.5 | 88.0 | 57.9 | 91.5 | 43.2 | 80.4 | 82.0 | 100.8 | 65.6 | 91.4 | 58.3 | 90.0 | 71.2 | 97.9 | 77.3 | 97.3 |
| 11 | 54.2 | 77.5 | 57.8 | 76.3 | 39.0 | 63.2 | 81.3 | 89.8 | 67.2 | 87.5 | 53.5 | 85.2 | 57.3 | 79.5 | 59.2 | 81.3 |
| 12 | 55.3 | 80.3 | 58.4 | 85.9 | 44.7 | 70.1 | 82.0 | 91.4 | 72.7 | 86.7 | 55.5 | 91.9 | 52.1 | 74.4 | 53.6 | 81.7 |
| 2023 1 | 73.9 | 77.4 | 58.3 | 74.3 | 53.0 | 64.6 | 71.1 | 88.3 | 69.5 | 85.2 | 58.1 | 77.1 | 38.6 | 73.6 | 56.4 | 85.8 |
| 2 | 51.9 | 69.6 | 49.2 | 73.7 | 70.5 | 82.2 | 78.6 | 91.4 | 67.6 | 78.9 | 58.8 | 72.5 | 50.3 | 64.5 | 48.5 | 67.3 |
| 3 | 67.3 | 96.9 | 64.7 | 89.7 | 64.0 | 93.1 | 85.4 | 92.7 | 75.3 | 101.7 | 60.6 | 85.4 | 75.3 | 95.4 | 78.0 | 96.8 |
| 4 | 68.6 | 93.4 | 68.0 | 90.7 | 65.9 | 86.0 | 70.4 | 91.3 | 75.3 | 91.4 | 59.0 | 78.7 | 71.7 | 97.0 | 73.8 | 94.5 |
| 5 | 71.4 | 94.9 | 69.9 | 90.3 | 65.3 | 81.5 | 74.8 | 91.3 | 77.3 | 88.2 | 61.4 | 83.8 | 72.4 | 92.4 | 67.0 | 85.3 |
| 6 | 65.2 | 80.5 | 60.2 | 85.2 | 60.3 | 75.9 | 70.4 | 76.7 | 76.2 | 92.3 | 56.6 | 80.9 | 65.8 | 79.9 | 58.8 | 72.5 |
| 7 | 56.0 | 73.8 | 53.7 | 73.5 | 58.6 | 66.4 | 61.2 | 80.6 | 73.4 | 79.6 | 60.6 | 79.5 | 53.3 | 71.7 | 48.8 | 68.2 |
| 8 | 62.6 | 81.7 | 59.5 | 82.5 | 69.0 | 81.2 | 75.2 | 85.4 | 71.7 | 85.2 | 61.7 | 87.0 | 61.2 | 86.2 | 59.8 | 83.7 |
| 9 | 72.4 | 100.7 | 62.9 | 88.9 | 68.8 | 101.5 | 80.1 | 93.2 | 75.5 | 99.6 | 62.5 | 85.9 | 65.1 | 96.7 | 73.0 | 108.0 |
| 10 | 66.4 | 94.9 | 62.0 | 93.2 | 65.7 | 98.3 | 85.4 | 102.9 | 77.0 | 88.4 | 56.1 | 90.4 | 83.2 | 104.6 | 77.0 | 100.0 |
| 11 | - | 83.9 | - | 88.5 | - | 87.9 | - | 94.2 | - | 93.3 | - | 86.2 | - | 97.4 | - | 93.0 |

주: 원지수 사용
 자료: 소상공인시장진흥공단

2-3-1. 전통시장 BSI(부문별)

| | | 경기 | | 매출 | | 자금사정 | | 재고 | | 고용 | |
|------|----|------|-------|------|-------|------|------|-------|-------|-------|-------|
| | | 체감 | 전망 | 체감 | 전망 | 체감 | 전망 | 체감 | 전망 | 체감 | 전망 |
| 2018 | | 60.1 | 90.9 | 59.7 | 90.6 | 60.6 | 90.0 | - | - | - | - |
| 2019 | | 61.5 | 87.6 | 61.4 | 87.5 | 62.3 | 86.6 | - | - | - | - |
| 2020 | | 63.2 | 93.2 | 62.9 | 93.1 | 63.6 | 92.5 | 97.7 | 100.9 | 98.6 | 99.6 |
| 2021 | | 47.3 | 73.1 | 47.0 | 69.4 | 44.0 | 65.5 | 112.9 | 104.4 | 99.0 | 99.3 |
| 2022 | | 56.4 | 81.1 | 53.8 | 78.1 | 57.5 | 77.0 | - | - | - | - |
| 2020 | Ⅳ | 65.5 | 94.0 | 65.4 | 94.0 | 65.3 | 91.9 | 102.2 | 100.9 | 99.8 | 100.0 |
| 2021 | Ⅰ | 40.6 | 73.7 | 38.6 | 70.2 | 36.3 | 67.3 | 113.5 | 103.6 | 99.0 | 99.7 |
| | Ⅱ | 47.9 | 70.4 | 46.9 | 65.6 | 45.7 | 60.8 | 113.8 | 107.0 | 100.1 | 99.7 |
| | Ⅲ | 45.5 | 66.5 | 47.2 | 62.9 | 42.6 | 58.0 | 111.7 | 105.9 | 97.9 | 98.6 |
| | Ⅳ | 55.4 | 81.8 | 55.4 | 78.9 | 51.2 | 76.0 | 112.7 | 101.0 | 99.2 | 99.2 |
| 2022 | Ⅰ | 40.3 | 68.0 | 35.0 | 62.2 | 42.3 | 62.6 | - | - | - | - |
| | Ⅱ | 66.7 | 90.8 | 64.8 | 86.8 | 65.5 | 83.9 | - | - | - | - |
| | Ⅲ | 61.4 | 82.5 | 59.4 | 81.0 | 61.2 | 79.5 | - | - | - | - |
| | Ⅳ | 57.3 | 83.3 | 56.1 | 82.6 | 61.0 | 81.8 | - | - | - | - |
| 2023 | Ⅰ | 53.7 | 78.3 | 48.7 | 75.5 | 54.0 | 75.7 | - | - | - | - |
| | Ⅱ | 57.0 | 78.1 | 54.1 | 75.3 | 57.8 | 74.9 | - | - | - | - |
| | Ⅲ | 55.3 | 75.3 | 52.3 | 70.6 | 56.6 | 71.6 | - | - | - | - |
| 2022 | 9 | 79.0 | 102.6 | 79.5 | 100.9 | 77.4 | 95.0 | - | - | - | - |
| | 10 | 60.0 | 87.9 | 57.0 | 87.2 | 62.1 | 85.5 | - | - | - | - |
| | 11 | 58.0 | 83.5 | 58.1 | 83.2 | 62.2 | 80.7 | - | - | - | - |
| | 12 | 54.0 | 78.5 | 53.1 | 77.5 | 58.8 | 79.2 | - | - | - | - |
| 2023 | 1 | 60.0 | 86.5 | 55.5 | 86.5 | 55.9 | 83.5 | - | - | - | - |
| | 2 | 41.4 | 59.3 | 37.0 | 54.8 | 48.6 | 61.1 | - | - | - | - |
| | 3 | 59.7 | 89.2 | 53.7 | 85.2 | 57.5 | 82.5 | - | - | - | - |
| | 4 | 56.9 | 84.5 | 53.8 | 80.8 | 57.1 | 78.8 | - | - | - | - |
| | 5 | 63.2 | 79.8 | 60.6 | 77.0 | 63.3 | 76.6 | - | - | - | - |
| | 6 | 50.9 | 70.0 | 47.8 | 68.2 | 53.0 | 69.4 | - | - | - | - |
| | 7 | 40.7 | 56.5 | 38.1 | 52.4 | 45.7 | 58.1 | - | - | - | - |
| | 8 | 50.5 | 62.0 | 48.0 | 53.4 | 54.2 | 57.2 | - | - | - | - |
| | 9 | 74.7 | 107.4 | 70.7 | 106.1 | 69.8 | 99.6 | - | - | - | - |
| | 10 | 60.2 | 86.3 | 58.2 | 84.5 | 64.4 | 81.7 | - | - | - | - |
| | 11 | - | 91.1 | - | 89.0 | - | 88.4 | - | - | - | - |

주: 원지수 사용
 자료: 소상공인시장진흥공단

2-3-2. 전통시장 BSI(업종별)

| | 농산물 | | 축산물 | | 수산물 | | 가공식품 | | 의류 및 신발 | | 가정용품 | | 음식점 | | 기타소매품, 근린생활 서비스 | | |
|------|------|------|-------|------|-------|------|-------|------|---------|------|-------|------|------|------|-----------------|------|-------|
| | 체감 | 전망 | 체감 | 전망 | 체감 | 전망 | 체감 | 전망 | 체감 | 전망 | 체감 | 전망 | 체감 | 전망 | 체감 | 전망 | |
| 2018 | 62.1 | 92.9 | 65.4 | 97.3 | 62.5 | 93.1 | 62.6 | 92.4 | 55.6 | 90.4 | 57.4 | 88.9 | 57.2 | 87.8 | 60.6 | 88.1 | |
| 2019 | 63.3 | 89.3 | 62.0 | 90.6 | 63.6 | 86.0 | 64.3 | 88.6 | 58.1 | 88.4 | 56.3 | 85.5 | 60.5 | 85.0 | 62.9 | 87.7 | |
| 2020 | 65.5 | 93.4 | 68.4 | 96.2 | 67.3 | 93.9 | 65.4 | 93.3 | 57.9 | 91.1 | 61.5 | 93.3 | 62.1 | 92.1 | 62.0 | 94.1 | |
| 2021 | 51.8 | 77.3 | 51.0 | 74.9 | 46.3 | 69.8 | 51.7 | 75.8 | 43.1 | 69.6 | 43.1 | 68.9 | 43.2 | 71.2 | 48.9 | 75.5 | |
| 2022 | 56.6 | 82.4 | 54.3 | 79.7 | 54.8 | 78.2 | 57.6 | 81.1 | 56.4 | 82.4 | 54.0 | 81.6 | 56.5 | 80.4 | 58.8 | 82.2 | |
| 2020 | IV | 68.1 | 92.9 | 65.6 | 96.2 | 69.8 | 91.4 | 67.7 | 93.8 | 60.2 | 96.5 | 64.6 | 94.0 | 63.8 | 92.6 | 65.9 | 94.5 |
| 2021 | I | 46.3 | 79.0 | 48.5 | 73.5 | 39.5 | 74.5 | 46.4 | 81.6 | 31.8 | 65.2 | 33.5 | 65.6 | 43.0 | 74.3 | 38.9 | 74.6 |
| | II | 49.9 | 74.2 | 47.2 | 71.5 | 36.8 | 59.9 | 49.9 | 67.7 | 49.5 | 71.0 | 42.8 | 69.3 | 46.7 | 71.1 | 53.7 | 73.9 |
| | III | 52.8 | 75.6 | 59.0 | 77.1 | 52.8 | 67.5 | 52.1 | 75.2 | 35.0 | 56.4 | 41.7 | 59.9 | 34.3 | 57.4 | 45.1 | 67.2 |
| | IV | 58.3 | 80.3 | 49.4 | 77.3 | 56.3 | 77.4 | 58.3 | 78.7 | 56.1 | 85.9 | 54.3 | 80.8 | 48.7 | 82.1 | 57.8 | 86.2 |
| 2022 | I | 42.8 | 70.1 | 41.3 | 65.6 | 43.9 | 63.1 | 46.5 | 70.8 | 31.4 | 67.1 | 39.0 | 69.6 | 35.1 | 64.7 | 42.9 | 71.6 |
| | II | 64.9 | 90.0 | 59.3 | 90.9 | 55.7 | 81.2 | 63.6 | 90.0 | 76.8 | 97.3 | 61.4 | 90.0 | 70.8 | 92.3 | 72.4 | 92.8 |
| | III | 65.8 | 87.6 | 63.9 | 86.7 | 61.6 | 86.4 | 61.0 | 83.7 | 58.2 | 77.2 | 62.1 | 81.9 | 61.3 | 78.2 | 59.1 | 80.6 |
| | IV | 52.9 | 82.0 | 52.8 | 75.5 | 57.9 | 82.0 | 59.1 | 80.0 | 59.1 | 88.1 | 53.4 | 85.0 | 58.9 | 86.3 | 60.9 | 83.7 |
| 2023 | I | 57.1 | 81.5 | 53.8 | 80.9 | 50.2 | 77.2 | 55.8 | 77.2 | 46.4 | 75.4 | 47.2 | 77.2 | 56.5 | 77.7 | 58.1 | 79.0 |
| | II | 58.7 | 78.0 | 50.4 | 73.8 | 43.2 | 64.7 | 58.9 | 75.7 | 61.9 | 90.7 | 56.2 | 71.7 | 55.4 | 78.6 | 63.7 | 83.1 |
| | III | 60.3 | 80.6 | 60.1 | 80.1 | 53.0 | 73.0 | 55.8 | 78.7 | 45.3 | 66.5 | 51.8 | 74.3 | 54.5 | 72.3 | 61.0 | 78.5 |
| 2022 | 10 | 51.8 | 82.3 | 45.0 | 76.1 | 50.6 | 82.3 | 62.5 | 83.4 | 69.2 | 96.6 | 58.1 | 94.4 | 67.0 | 95.1 | 66.1 | 88.4 |
| | 11 | 56.8 | 88.4 | 57.8 | 76.1 | 64.6 | 80.7 | 59.5 | 77.4 | 51.7 | 88.4 | 54.3 | 87.6 | 57.0 | 80.3 | 61.2 | 85.0 |
| | 12 | 50.0 | 75.3 | 55.6 | 74.4 | 58.4 | 82.9 | 55.4 | 79.1 | 56.5 | 79.4 | 47.9 | 73.1 | 52.7 | 83.5 | 55.4 | 77.7 |
| 2023 | 1 | 71.5 | 91.9 | 90.0 | 108.9 | 73.3 | 106.5 | 66.2 | 88.5 | 32.2 | 70.9 | 47.4 | 79.9 | 56.5 | 79.5 | 55.8 | 78.3 |
| | 2 | 36.8 | 63.1 | 30.3 | 50.6 | 34.8 | 46.0 | 39.9 | 61.5 | 39.0 | 54.8 | 39.8 | 62.8 | 48.6 | 63.8 | 51.3 | 65.6 |
| | 3 | 62.9 | 89.5 | 41.0 | 83.1 | 42.6 | 79.0 | 61.2 | 81.7 | 67.9 | 100.5 | 54.5 | 89.0 | 64.4 | 89.8 | 67.3 | 93.1 |
| | 4 | 57.0 | 86.6 | 50.0 | 73.6 | 42.9 | 67.4 | 59.7 | 77.7 | 61.2 | 100.3 | 48.4 | 80.1 | 59.4 | 85.4 | 66.0 | 91.5 |
| | 5 | 67.2 | 77.4 | 54.5 | 83.7 | 49.0 | 69.4 | 62.6 | 78.1 | 73.0 | 96.0 | 59.3 | 67.1 | 59.7 | 79.8 | 69.8 | 82.1 |
| | 6 | 51.9 | 69.9 | 46.6 | 64.0 | 37.7 | 57.4 | 54.3 | 71.2 | 51.6 | 75.7 | 61.0 | 67.9 | 47.2 | 70.7 | 55.2 | 75.6 |
| | 7 | 40.6 | 56.7 | 43.8 | 57.9 | 26.8 | 42.9 | 36.7 | 64.0 | 41.7 | 51.1 | 41.9 | 61.4 | 42.0 | 55.8 | 48.3 | 62.5 |
| | 8 | 53.5 | 69.9 | 49.4 | 68.5 | 42.9 | 54.2 | 49.6 | 61.5 | 41.7 | 52.1 | 49.2 | 63.0 | 53.9 | 60.8 | 59.2 | 66.7 |
| | 9 | 86.8 | 115.3 | 87.1 | 114.0 | 89.4 | 121.9 | 80.9 | 110.4 | 52.4 | 96.3 | 64.2 | 98.4 | 67.7 | 100.3 | 75.6 | 106.5 |
| | 10 | 56.2 | 81.7 | 44.4 | 72.5 | 44.5 | 75.2 | 53.6 | 79.9 | 73.0 | 96.8 | 63.8 | 92.3 | 65.5 | 85.9 | 67.1 | 94.8 |
| | 11 | - | 94.4 | - | 90.4 | - | 91.6 | - | 87.4 | - | 96.3 | - | 91.9 | - | 88.7 | - | 87.9 |

주: 원지수 사용
 자료: 소상공인시장진흥공단

2-4. 제조업 BSI(자금사정)

| | 중소기업중앙회(SBHI) | | | | | | 한국은행(BSI) | | | | | | |
|------|-----------------|------|------|-----------------|------|------|-----------|------|------|-----------|------|------|------|
| | 실적 | | | 전망 | | | 실적 | | | 전망 | | | |
| | 중소 제조업 전체 | 규모별 | | 중소 제조업 전체 | 규모별 | | 제조업 전체 | 규모별 | | 제조업 전체 | 규모별 | | |
| | | 소기업 | 중기업 | | 소기업 | 중기업 | | 대기업 | 중소기업 | | 대기업 | 중소기업 | |
| 2018 | 77.7 | 74.6 | 82.2 | 81.8 | 79.1 | 85.7 | 82.2 | 90.4 | 71.9 | 82.9 | 91.5 | 72.6 | |
| 2019 | 76.4 | 71.7 | 80.8 | 79.1 | 75.5 | 82.7 | 82.4 | 92.3 | 72.2 | 82.5 | 92.5 | 72.2 | |
| 2020 | 68.5 | 62.7 | 74.0 | 71.5 | 66.5 | 76.4 | 75.7 | 84.3 | 66.2 | 75.1 | 84.2 | 65.4 | |
| 2021 | 77.1 | 72.7 | 81.5 | 80.5 | 76.2 | 84.7 | 86.9 | 96.2 | 76.0 | 86.5 | 95.4 | 75.9 | |
| 2022 | 77.0 | 73.7 | 80.1 | 81.1 | 78.1 | 84.0 | 82.8 | 89.2 | 75.2 | 83.1 | 90.3 | 75.0 | |
| 2020 | IV | 74.4 | 67.1 | 81.4 | 73.9 | 66.8 | 80.7 | 83.7 | 90.3 | 76.0 | 80.7 | 87.0 | 72.7 |
| 2021 | I | 75.2 | 69.2 | 81.0 | 77.7 | 72.3 | 82.8 | 84.7 | 92.0 | 76.0 | 84.3 | 92.0 | 75.7 |
| | II | 78.9 | 74.3 | 83.4 | 82.2 | 78.0 | 86.3 | 88.0 | 99.0 | 75.7 | 87.3 | 96.0 | 77.0 |
| | III | 75.7 | 72.2 | 79.1 | 80.1 | 75.5 | 84.6 | 88.0 | 97.3 | 76.3 | 88.3 | 98.7 | 76.3 |
| | IV | 78.8 | 75.1 | 82.3 | 82.2 | 79.1 | 85.0 | 87.0 | 96.3 | 76.0 | 86.0 | 95.0 | 74.7 |
| 2022 | I | 77.8 | 74.4 | 81.1 | 81.9 | 79.1 | 84.5 | 86.3 | 93.0 | 78.3 | 88.0 | 95.7 | 79.0 |
| | II | 78.1 | 75.5 | 80.7 | 82.5 | 80.0 | 84.9 | 83.7 | 90.7 | 75.3 | 83.7 | 91.0 | 75.0 |
| | III | 75.9 | 71.9 | 79.7 | 80.1 | 76.6 | 83.4 | 82.0 | 88.0 | 74.3 | 81.7 | 88.7 | 74.3 |
| | IV | 76.0 | 72.8 | 79.1 | 80.0 | 76.8 | 83.1 | 79.3 | 85.0 | 72.7 | 79.0 | 86.0 | 71.7 |
| 2023 | I | 75.4 | 71.3 | 79.9 | 79.0 | 75.5 | 82.8 | 77.7 | 80.0 | 75.0 | 79.3 | 82.0 | 76.3 |
| | II | 78.5 | 74.6 | 82.7 | 82.2 | 79.0 | 85.8 | 80.7 | 82.3 | 77.7 | 80.0 | 82.7 | 77.0 |
| | III | 77.3 | 72.6 | 82.5 | 81.2 | 78.6 | 84.0 | 81.0 | 85.0 | 76.0 | 81.3 | 84.3 | 77.7 |
| 2022 | 10 | 75.6 | 72.5 | 78.6 | 81.5 | 78.2 | 84.7 | 79.0 | 86.0 | 71.0 | 82.0 | 90.0 | 73.0 |
| | 11 | 76.1 | 72.5 | 79.6 | 79.7 | 77.2 | 82.1 | 78.0 | 83.0 | 71.0 | 79.0 | 87.0 | 71.0 |
| | 12 | 76.3 | 73.3 | 79.2 | 78.9 | 75.1 | 82.6 | 81.0 | 86.0 | 76.0 | 76.0 | 81.0 | 71.0 |
| 2023 | 1 | 75.6 | 72.0 | 79.5 | 78.1 | 74.5 | 81.5 | 79.0 | 82.0 | 76.0 | 81.0 | 86.0 | 75.0 |
| | 2 | 72.9 | 67.6 | 78.7 | 79.2 | 76.1 | 82.6 | 76.0 | 76.0 | 75.0 | 80.0 | 82.0 | 77.0 |
| | 3 | 77.7 | 74.4 | 81.4 | 79.8 | 75.8 | 84.3 | 78.0 | 82.0 | 74.0 | 77.0 | 78.0 | 77.0 |
| | 4 | 78.7 | 74.5 | 83.2 | 82.1 | 79.4 | 85.1 | 79.0 | 80.0 | 77.0 | 79.0 | 82.0 | 75.0 |
| | 5 | 77.3 | 74.3 | 80.5 | 83.6 | 79.6 | 88.0 | 80.0 | 82.0 | 77.0 | 82.0 | 83.0 | 80.0 |
| | 6 | 79.5 | 75.0 | 84.4 | 80.8 | 77.9 | 84.2 | 83.0 | 85.0 | 79.0 | 79.0 | 83.0 | 76.0 |
| | 7 | 78.2 | 74.0 | 82.7 | 82.8 | 80.5 | 85.3 | 82.0 | 86.0 | 77.0 | 83.0 | 86.0 | 79.0 |
| | 8 | 76.1 | 72.1 | 80.5 | 79.2 | 76.3 | 82.3 | 81.0 | 83.0 | 77.0 | 80.0 | 84.0 | 75.0 |
| | 9 | 77.7 | 71.8 | 84.2 | 81.5 | 79.0 | 84.4 | 80.0 | 86.0 | 74.0 | 81.0 | 83.0 | 79.0 |
| | 10 | 77.3 | 73.0 | 82.1 | 82.4 | 78.8 | 86.4 | 80.0 | 86.0 | 74.0 | 78.0 | 82.0 | 73.0 |
| | 11 | - | - | - | 81.8 | 78.1 | 85.9 | - | - | - | 80.0 | 87.0 | 71.0 |

주: 원지수 사용
 자료: 중소기업중앙회, 한국은행

3-1-1. 소매판매액(업태별)

(조원, %)

| | 전체 | | 백화점 | | 대형마트 | | 면세점 | | 슈퍼마켓 및 잡화점 | | 편의점 | | 승용차 및 연료소매점 | | 전문소매점 | | 무점포 소매 | |
|---------|-------|------|------|------|------|------|------|-------|---------------|------|------|------|----------------|-------|-------|------|--------|------|
| | 동기비 | 동기비 | 동기비 | 동기비 | 동기비 | 동기비 | 동기비 | 동기비 | 동기비 | 동기비 | 동기비 | 동기비 | 동기비 | 동기비 | 동기비 | 동기비 | 동기비 | |
| 2018 | 465.0 | 5.6 | 30.0 | 2.2 | 33.5 | -1.0 | 19.0 | 31.1 | 46.5 | 1.9 | 24.4 | 9.8 | 101.6 | 7.5 | 139.9 | 0.5 | 70.3 | 14.8 |
| 2019 | 473.2 | 1.8 | 30.4 | 1.4 | 32.4 | -3.1 | 24.9 | 31.1 | 44.2 | -4.9 | 25.7 | 5.3 | 100.6 | -0.9 | 135.4 | -3.2 | 79.6 | 13.2 |
| 2020 | 547.9 | 15.8 | 27.4 | -9.8 | 33.8 | 4.2 | 15.5 | -37.6 | 65.4 | 47.9 | 26.5 | 3.2 | 104.7 | 4.0 | 170.0 | 25.6 | 104.6 | 31.4 |
| 2021 | 592.4 | 8.1 | 33.7 | 22.9 | 34.6 | 2.3 | 17.8 | 15.0 | 64.0 | -2.1 | 28.4 | 7.2 | 116.0 | 10.8 | 179.1 | 5.3 | 118.8 | 13.6 |
| 2022 | 625.6 | 5.6 | 37.8 | 12.1 | 34.8 | 0.6 | 17.8 | -0.1 | 64.7 | 1.2 | 31.2 | 9.7 | 131.5 | 13.4 | 183.5 | 2.5 | 124.2 | 4.6 |
| 2020 IV | 142.1 | 13.6 | 7.9 | -7.1 | 8.4 | 7.3 | 4.0 | -40.9 | 15.5 | 44.2 | 6.7 | 3.6 | 27.7 | -1.7 | 43.2 | 22.9 | 28.8 | 33.5 |
| 2021 I | 138.5 | 6.7 | 7.6 | 25.5 | 8.8 | 5.6 | 4.0 | -5.4 | 15.7 | -2.5 | 6.4 | 5.8 | 26.4 | 11.1 | 41.7 | 0.6 | 28.0 | 17.3 |
| II | 147.3 | 7.2 | 8.3 | 21.5 | 8.3 | 5.1 | 4.5 | 43.5 | 15.8 | -5.0 | 7.1 | 7.4 | 30.2 | 10.2 | 44.2 | 1.3 | 28.9 | 14.4 |
| III | 149.5 | 7.9 | 7.8 | 17.1 | 9.2 | 0.3 | 4.6 | 10.3 | 17.2 | 0.1 | 7.7 | 7.4 | 28.6 | 10.7 | 45.0 | 7.7 | 29.5 | 10.5 |
| IV | 157.1 | 10.5 | 10.0 | 27.0 | 8.3 | -1.2 | 4.8 | 19.3 | 15.3 | -1.2 | 7.3 | 7.9 | 30.8 | 11.2 | 48.2 | 11.7 | 32.4 | 12.6 |
| 2022 I | 148.3 | 7.1 | 8.9 | 16.7 | 8.6 | -1.9 | 4.3 | 6.7 | 15.8 | 0.8 | 7.0 | 9.4 | 28.2 | 6.5 | 45.4 | 8.8 | 30.4 | 8.7 |
| II | 157.3 | 6.8 | 9.7 | 16.3 | 8.2 | -0.8 | 4.3 | -3.9 | 15.9 | 0.7 | 7.9 | 10.9 | 34.2 | 13.1 | 46.6 | 5.3 | 30.6 | 6.0 |
| III | 158.3 | 5.8 | 9.1 | 16.3 | 9.3 | 1.5 | 4.6 | -0.5 | 17.3 | 0.2 | 8.4 | 9.3 | 33.8 | 18.3 | 45.2 | 0.5 | 30.7 | 3.9 |
| IV | 161.6 | 2.9 | 10.2 | 1.9 | 8.6 | 3.6 | 4.7 | -1.8 | 15.8 | 3.3 | 7.9 | 9.4 | 35.4 | 15.1 | 46.4 | -3.8 | 32.5 | 0.4 |
| 2023 I | 155.2 | 4.6 | 9.5 | 7.2 | 8.9 | 3.7 | 3.1 | -26.9 | 16.4 | 4.2 | 7.0 | 0.6 | 30.5 | 8.5 | 48.2 | 6.3 | 31.5 | 3.7 |
| II | 159.8 | 1.6 | 10.5 | 9.1 | 8.7 | 5.8 | 3.4 | -20.8 | 16.6 | 4.7 | 7.9 | 0.0 | 32.5 | -5.0 | 48.1 | 3.3 | 32.0 | 4.6 |
| III | 157.3 | -0.6 | 9.7 | 6.7 | 10.0 | 7.4 | 3.5 | -24.7 | 17.5 | 1.4 | 8.3 | -1.1 | 31.0 | -8.2 | 45.0 | -0.5 | 32.4 | 5.5 |
| 2022 9 | 53.6 | 3.5 | 3.1 | 6.2 | 3.2 | 0.5 | 1.8 | 0.1 | 5.9 | -4.5 | 2.8 | 8.9 | 11.0 | 23.5 | 15.7 | -3.5 | 10.2 | 1.2 |
| 10 | 54.0 | 4.2 | 3.4 | 3.6 | 2.8 | -1.3 | 1.9 | 16.1 | 5.3 | 3.7 | 2.8 | 9.2 | 11.4 | 16.6 | 15.7 | -2.9 | 10.7 | 2.6 |
| 11 | 53.4 | 3.0 | 3.3 | -3.9 | 2.7 | 7.8 | 1.5 | -17.7 | 5.2 | 5.1 | 2.6 | 11.8 | 12.0 | 16.9 | 15.1 | -3.9 | 10.9 | 1.6 |
| 12 | 54.2 | 1.4 | 3.5 | 6.1 | 3.1 | 4.8 | 1.3 | -2.5 | 5.3 | 1.0 | 2.5 | 7.1 | 12.0 | 12.0 | 15.6 | -4.6 | 10.9 | -2.9 |
| 2023 1 | 52.7 | 4.2 | 3.1 | -3.1 | 3.6 | 4.5 | 0.8 | -31.4 | 6.0 | -1.9 | 2.3 | -0.5 | 9.4 | 10.9 | 17.0 | 9.3 | 10.5 | 1.9 |
| 2 | 48.2 | 5.8 | 3.0 | 14.4 | 2.5 | 2.7 | 1.1 | -23.6 | 4.9 | 9.9 | 2.2 | 1.3 | 10.0 | 12.1 | 14.6 | 4.4 | 10.0 | 4.0 |
| 3 | 54.3 | 4.0 | 3.4 | 11.8 | 2.9 | 3.7 | 1.2 | -26.5 | 5.5 | 6.3 | 2.5 | 1.0 | 11.1 | 3.6 | 16.6 | 5.2 | 11.1 | 5.0 |
| 4 | 52.3 | 1.3 | 3.5 | 10.3 | 2.9 | 6.9 | 1.2 | -15.1 | 5.4 | 4.2 | 2.5 | -0.1 | 10.5 | -4.1 | 16.1 | 3.2 | 10.3 | 1.2 |
| 5 | 54.7 | 1.5 | 3.8 | 9.7 | 3.0 | 4.2 | 1.2 | -20.4 | 5.6 | 3.0 | 2.7 | -0.9 | 10.8 | -6.5 | 16.6 | 3.5 | 11.2 | 6.7 |
| 6 | 52.7 | 1.9 | 3.2 | 7.1 | 2.9 | 6.5 | 1.1 | -26.7 | 5.7 | 7.0 | 2.7 | 1.1 | 11.2 | -4.2 | 15.4 | 3.4 | 10.6 | 5.8 |
| 7 | 51.4 | -1.5 | 3.3 | 8.3 | 3.2 | 7.0 | 1.0 | -20.6 | 5.6 | 0.3 | 2.7 | -0.6 | 10.0 | -14.0 | 14.9 | 0.4 | 10.6 | 5.7 |
| 8p | 51.5 | -1.9 | 3.0 | 4.6 | 3.3 | 4.0 | 1.1 | -27.6 | 5.7 | -1.6 | 2.8 | -2.4 | 10.5 | -6.4 | 14.3 | -2.4 | 10.9 | 3.7 |
| 9p | 54.5 | 1.6 | 3.4 | 7.2 | 3.5 | 11.1 | 1.3 | -24.9 | 6.2 | 5.4 | 2.8 | -0.3 | 10.6 | -3.9 | 15.8 | 0.5 | 10.9 | 7.3 |

주: 소매판매액은 경상금액 기준이며, 최근 2개월, 분기, 연간 소매판매액은 잠정치(p)
 자료: 통계청

3-1-2. 소매판매액(재별)

(조원, %)

| | | 전체 | | 전체(승용차 제외) | | 내구재 | | 준내구재 | | 비내구재 | |
|------|-----|-------|------|------------|------|-------|------|-------|------|-------|------|
| | | | 동기비 | | 동기비 | | 동기비 | | 동기비 | | 동기비 |
| 2018 | | 465.0 | 5.6 | 416.1 | 5.5 | 116.4 | 4.8 | 105.0 | 6.9 | 243.7 | 5.5 |
| 2019 | | 473.2 | 1.8 | 423.6 | 1.8 | 118.0 | 1.3 | 105.7 | 0.7 | 249.5 | 2.4 |
| 2020 | | 547.9 | 15.8 | 489.5 | 15.6 | 151.6 | 28.5 | 100.4 | -5.1 | 296.0 | 18.6 |
| 2021 | | 592.4 | 8.1 | 533.1 | 8.9 | 159.7 | 5.4 | 112.9 | 12.5 | 319.8 | 8.0 |
| 2022 | | 625.6 | 5.6 | 563.8 | 5.8 | 158.1 | -1.0 | 120.5 | 6.7 | 346.9 | 8.5 |
| 2020 | IV | 142.1 | 13.6 | 126.1 | 13.8 | 40.2 | 26.8 | 28.6 | -3.2 | 73.4 | 14.8 |
| 2021 | I | 138.5 | 6.7 | 124.2 | 4.9 | 38.6 | 16.8 | 24.2 | 10.1 | 75.7 | 1.3 |
| | II | 147.3 | 7.2 | 130.7 | 8.3 | 41.0 | 2.4 | 29.0 | 10.2 | 77.3 | 8.7 |
| | III | 149.5 | 7.9 | 135.7 | 9.3 | 39.1 | 2.1 | 26.4 | 12.7 | 84.0 | 9.3 |
| | IV | 157.1 | 10.5 | 142.4 | 13.0 | 41.0 | 2.0 | 33.3 | 16.4 | 82.8 | 12.9 |
| 2022 | I | 148.3 | 7.1 | 135.0 | 8.6 | 38.2 | -0.9 | 26.6 | 10.0 | 83.5 | 10.3 |
| | II | 157.3 | 6.8 | 141.5 | 8.2 | 39.9 | -2.9 | 31.7 | 9.3 | 85.8 | 11.0 |
| | III | 158.3 | 5.8 | 143.1 | 5.4 | 39.2 | 0.1 | 28.4 | 7.8 | 90.7 | 7.9 |
| | IV | 161.6 | 2.9 | 144.3 | 1.3 | 40.9 | -0.2 | 33.7 | 1.1 | 87.0 | 5.1 |
| 2023 | I | 155.2 | 4.6 | 139.7 | 3.5 | 39.6 | 3.5 | 29.1 | 9.4 | 86.5 | 3.6 |
| | II | 159.8 | 1.6 | 142.0 | 0.4 | 42.4 | 6.4 | 32.7 | 3.2 | 84.7 | -1.3 |
| | III | 157.3 | -0.6 | 141.9 | -0.9 | 40.0 | 2.1 | 28.0 | -1.7 | 89.4 | -1.5 |
| 2022 | 9 | 52.5 | 8.5 | 47.5 | 8.3 | 13.3 | 0.7 | 8.8 | 9.2 | 30.4 | 12.1 |
| | 10 | 53.6 | 3.5 | 48.4 | 1.4 | 12.8 | 5.3 | 10.0 | 4.3 | 30.9 | 2.5 |
| | 11 | 54.0 | 4.2 | 48.6 | 2.8 | 13.4 | 1.0 | 11.5 | 0.8 | 29.0 | 7.3 |
| | 12 | 53.4 | 3.0 | 47.5 | 1.0 | 13.8 | 2.4 | 10.8 | -3.9 | 28.7 | 6.3 |
| 2023 | 1 | 54.2 | 1.4 | 48.2 | 0.2 | 13.7 | -3.7 | 11.3 | 6.7 | 29.3 | 1.9 |
| | 2 | 52.7 | 4.2 | 48.5 | 3.7 | 11.9 | 1.4 | 9.1 | 4.1 | 31.6 | 5.4 |
| | 3 | 48.2 | 5.8 | 43.0 | 4.3 | 13.1 | 3.4 | 9.0 | 13.4 | 26.1 | 4.7 |
| | 4 | 54.3 | 4.0 | 48.2 | 2.6 | 14.5 | 5.4 | 11.0 | 11.0 | 28.9 | 0.9 |
| | 5 | 54.7 | 1.5 | 49.0 | 0.8 | 14.2 | 5.3 | 11.5 | 3.3 | 29.0 | -0.9 |
| | 6 | 52.7 | 1.9 | 46.2 | -0.4 | 14.8 | 11.5 | 10.3 | 3.4 | 27.7 | -3.1 |
| | 7 | 51.4 | -1.5 | 46.3 | -2.1 | 13.7 | 4.8 | 9.6 | -0.8 | 28.1 | -4.5 |
| | 8p | 51.5 | -1.9 | 46.4 | -2.4 | 13.5 | 1.7 | 8.6 | -1.8 | 29.3 | -3.5 |
| | 9p | 54.5 | 1.6 | 49.2 | 1.8 | 12.8 | -0.0 | 9.7 | -2.4 | 32.0 | 3.5 |

주: 소매판매액은 경상금액 기준이며, 최근 2개월, 분기, 연간 소매판매액은 잠정치(p)
 자료: 통계청

3-2-1. 온라인쇼핑 거래액(판매매체별)

(조원, %)

| | | 전체 | | 인터넷쇼핑 | | | 모바일쇼핑 | | |
|------|-----|-------|------|-------|------|------|-------|------|------|
| | | 동기비 | 비중 | 동기비 | 비중 | 비중 | 동기비 | 비중 | |
| 2018 | | 113.3 | 20.3 | 44.1 | 6.9 | 38.9 | 69.2 | 30.8 | 61.1 |
| 2019 | | 136.6 | 20.6 | 49.2 | 11.6 | 36.0 | 87.4 | 26.2 | 64.0 |
| 2020 | | 158.3 | 15.9 | 48.9 | -0.7 | 30.9 | 109.4 | 25.2 | 69.1 |
| 2021 | | 190.2 | 20.2 | 51.5 | 5.4 | 27.1 | 138.7 | 26.8 | 72.9 |
| 2022 | | 209.9 | 10.3 | 53.0 | 2.8 | 25.2 | 156.9 | 13.1 | 74.8 |
| 2020 | IV | 44.8 | 18.4 | 13.4 | 1.4 | 30.0 | 31.4 | 27.6 | 70.0 |
| 2021 | I | 44.6 | 22.3 | 12.5 | 9.2 | 28.0 | 32.1 | 28.3 | 72.0 |
| | II | 46.2 | 25.1 | 13.0 | 10.3 | 28.0 | 33.3 | 32.0 | 72.0 |
| | III | 47.4 | 18.2 | 12.5 | 2.0 | 26.4 | 34.9 | 25.4 | 73.6 |
| | IV | 52.0 | 16.1 | 13.5 | 0.8 | 26.0 | 38.5 | 22.7 | 74.0 |
| 2022 | I | 50.2 | 12.7 | 12.3 | -1.9 | 24.4 | 37.9 | 18.4 | 75.6 |
| | II | 51.7 | 11.7 | 13.2 | 1.7 | 25.5 | 38.5 | 15.6 | 74.5 |
| | III | 52.7 | 11.2 | 13.2 | 5.5 | 25.1 | 39.5 | 13.2 | 74.9 |
| | IV | 55.3 | 6.3 | 14.3 | 5.8 | 25.9 | 41.0 | 6.5 | 74.1 |
| 2023 | I | 53.7 | 7.0 | 13.9 | 13.0 | 25.8 | 39.9 | 5.0 | 74.2 |
| | II | 55.5 | 7.5 | 14.6 | 11.0 | 26.4 | 40.9 | 6.3 | 73.6 |
| | III | 57.0 | 8.1 | 15.0 | 13.7 | 26.3 | 42.0 | 6.3 | 73.7 |
| 2022 | 8 | 18.0 | 15.9 | 4.6 | 12.5 | 25.4 | 13.4 | 17.2 | 74.6 |
| | 9 | 17.4 | 9.0 | 4.5 | 5.7 | 25.7 | 12.9 | 10.2 | 74.3 |
| | 10 | 18.0 | 7.7 | 4.6 | 6.3 | 25.6 | 13.4 | 8.2 | 74.4 |
| | 11 | 18.4 | 6.6 | 4.8 | 3.6 | 26.3 | 13.6 | 7.7 | 73.7 |
| | 12 | 18.9 | 4.7 | 4.9 | 7.6 | 25.9 | 14.0 | 3.7 | 74.1 |
| 2023 | 1 | 18.0 | 7.0 | 4.5 | 10.2 | 24.9 | 13.5 | 6.0 | 75.1 |
| | 2 | 17.0 | 8.2 | 4.4 | 19.0 | 26.0 | 12.6 | 4.9 | 74.0 |
| | 3 | 18.6 | 5.8 | 4.9 | 10.5 | 26.5 | 13.7 | 4.2 | 73.5 |
| | 4 | 17.8 | 5.7 | 4.7 | 9.6 | 26.2 | 13.1 | 4.3 | 73.8 |
| | 5 | 19.2 | 8.7 | 5.0 | 9.5 | 25.8 | 14.3 | 8.4 | 74.2 |
| | 6 | 18.5 | 8.0 | 5.0 | 13.8 | 27.1 | 13.5 | 5.9 | 72.9 |
| | 7 | 18.9 | 8.8 | 4.8 | 15.1 | 25.4 | 14.1 | 6.8 | 74.6 |
| | 8p | 19.1 | 6.1 | 5.0 | 8.4 | 26.0 | 14.1 | 5.3 | 74.0 |
| | 9p | 19.0 | 9.6 | 5.2 | 17.7 | 27.6 | 13.8 | 6.8 | 72.4 |

주: 온라인쇼핑 거래액은 경상금액 기준이며, 최근 2개월, 분기, 연간 온라인쇼핑 거래액은 잠정치(p)
 자료: 통계청

3-2-2. 온라인쇼핑 거래액(상품군별)

(조원, %)

| | 전체 | | 가전 | | 도서 | | 패션 | | 식품 | | 생활 | | 서비스 | | 기타 | | |
|------|-------|------|------|------|------|------|------|------|------|------|------|------|------|------|------|-------|-------|
| | 동기비 | 동기비 | 동기비 | 동기비 | 동기비 | 동기비 | 동기비 | 동기비 | 동기비 | 동기비 | 동기비 | 동기비 | 동기비 | 동기비 | 동기비 | | |
| 2018 | 113.3 | 20.3 | 16.9 | 20.3 | 2.6 | 8.0 | 36.8 | 14.3 | 13.4 | 28.9 | 13.7 | 15.6 | 26.9 | 28.2 | 2.9 | 31.9 | |
| 2019 | 136.6 | 20.6 | 20.1 | 18.6 | 2.8 | 6.3 | 43.1 | 16.9 | 17.2 | 27.8 | 16.1 | 17.5 | 34.9 | 29.4 | 2.5 | -11.6 | |
| 2020 | 158.3 | 15.9 | 25.3 | 26.1 | 3.7 | 34.9 | 45.4 | 5.5 | 25.1 | 46.3 | 22.6 | 40.3 | 32.1 | -8.0 | 4.0 | 58.2 | |
| 2021 | 190.2 | 20.2 | 30.2 | 19.4 | 4.2 | 11.9 | 50.1 | 10.1 | 31.2 | 24.4 | 26.3 | 16.3 | 44.7 | 39.4 | 3.5 | -11.8 | |
| 2022 | 209.9 | 10.3 | 30.0 | -0.8 | 4.4 | 5.0 | 52.1 | 4.0 | 36.1 | 15.5 | 28.3 | 7.6 | 55.3 | 23.6 | 3.8 | 8.4 | |
| 2020 | IV | 44.8 | 18.4 | 7.3 | 38.6 | 1.0 | 42.0 | 13.3 | 5.7 | 6.9 | 50.9 | 6.1 | 38.1 | 9.1 | -5.3 | 1.0 | 64.9 |
| 2021 | I | 44.6 | 22.3 | 7.5 | 32.9 | 1.1 | 23.0 | 11.2 | 9.8 | 7.7 | 31.9 | 6.2 | 17.9 | 9.9 | 30.5 | 1.0 | -5.4 |
| | II | 46.2 | 25.1 | 7.0 | 13.6 | 0.9 | 8.7 | 12.7 | 14.0 | 7.4 | 31.8 | 6.7 | 22.3 | 10.7 | 55.6 | 0.9 | -2.9 |
| | III | 47.4 | 18.2 | 7.4 | 20.3 | 1.0 | 6.4 | 11.6 | 7.3 | 8.2 | 21.0 | 6.5 | 11.3 | 11.9 | 39.7 | 0.8 | -23.3 |
| | IV | 52.0 | 16.1 | 8.3 | 13.1 | 1.1 | 9.5 | 14.5 | 9.5 | 8.0 | 15.4 | 6.9 | 14.2 | 12.3 | 34.2 | 0.9 | -14.1 |
| 2022 | I | 50.2 | 12.7 | 7.8 | 3.8 | 1.2 | 5.2 | 11.9 | 6.7 | 9.1 | 17.8 | 7.0 | 12.8 | 12.3 | 24.6 | 0.9 | -2.5 |
| | II | 51.7 | 11.7 | 7.0 | 0.6 | 1.0 | 8.8 | 13.5 | 6.2 | 8.6 | 16.9 | 7.0 | 5.2 | 13.6 | 26.8 | 0.9 | 4.3 |
| | III | 52.7 | 11.2 | 7.3 | -1.6 | 1.0 | 6.0 | 12.2 | 4.7 | 9.4 | 14.6 | 7.2 | 11.2 | 14.6 | 23.0 | 1.0 | 21.8 |
| | IV | 55.3 | 6.3 | 7.9 | -5.4 | 1.1 | 0.8 | 14.5 | -0.4 | 9.0 | 13.1 | 7.0 | 1.7 | 14.8 | 20.5 | 1.0 | 11.8 |
| 2023 | I | 53.7 | 7.0 | 7.5 | -3.7 | 1.2 | -0.5 | 12.5 | 4.8 | 9.8 | 7.6 | 6.8 | -2.0 | 15.1 | 22.7 | 0.8 | -12.7 |
| | II | 55.5 | 7.5 | 7.0 | -0.4 | 1.0 | -0.5 | 13.7 | 1.6 | 9.7 | 12.7 | 7.3 | 4.3 | 16.0 | 17.6 | 0.8 | -11.7 |
| | III | 57.0 | 8.1 | 7.1 | -2.8 | 1.0 | -0.7 | 12.5 | 2.4 | 10.8 | 15.7 | 7.5 | 4.1 | 17.2 | 17.9 | 0.8 | -18.7 |
| 2022 | 8 | 18.0 | 15.9 | 2.5 | 2.7 | 0.4 | 7.9 | 3.9 | 8.3 | 3.4 | 26.8 | 2.5 | 15.2 | 5.0 | 23.8 | 0.3 | 27.5 |
| | 9 | 17.4 | 9.0 | 2.3 | 0.5 | 0.3 | 6.3 | 4.2 | 4.6 | 3.1 | 5.3 | 2.5 | 10.4 | 4.6 | 20.1 | 0.3 | 21.3 |
| | 10 | 18.0 | 7.7 | 2.7 | -0.5 | 0.3 | 2.5 | 4.7 | 0.9 | 2.9 | 12.8 | 2.2 | 2.6 | 4.8 | 21.3 | 0.3 | 9.0 |
| | 11 | 18.4 | 6.6 | 2.6 | -6.5 | 0.4 | 5.6 | 4.8 | -2.1 | 3.0 | 16.8 | 2.4 | 3.4 | 4.8 | 21.3 | 0.3 | 18.7 |
| | 12 | 18.9 | 4.7 | 2.5 | -9.3 | 0.4 | -4.3 | 4.9 | -0.1 | 3.1 | 10.1 | 2.4 | -0.9 | 5.2 | 18.9 | 0.4 | 8.3 |
| 2023 | 1 | 18.0 | 7.0 | 2.4 | -2.4 | 0.4 | -4.0 | 3.9 | 0.9 | 3.6 | 8.5 | 2.2 | -1.5 | 5.2 | 23.1 | 0.3 | -1.6 |
| | 2 | 17.0 | 8.2 | 2.6 | -4.1 | 0.4 | 3.0 | 3.9 | 6.5 | 2.9 | 9.0 | 2.1 | -2.7 | 4.9 | 27.2 | 0.2 | -21.3 |
| | 3 | 18.6 | 5.8 | 2.4 | -4.6 | 0.4 | -0.3 | 4.7 | 6.8 | 3.3 | 5.4 | 2.5 | -1.9 | 5.0 | 18.2 | 0.3 | -14.7 |
| | 4 | 17.8 | 5.7 | 2.2 | -4.3 | 0.3 | -3.8 | 4.5 | -0.1 | 3.1 | 9.2 | 2.3 | 2.1 | 5.1 | 18.3 | 0.3 | -10.1 |
| | 5 | 19.2 | 8.7 | 2.5 | 2.0 | 0.3 | 2.0 | 4.8 | 3.5 | 3.3 | 13.7 | 2.4 | 3.0 | 5.6 | 18.9 | 0.3 | -11.1 |
| | 6 | 18.5 | 8.0 | 2.3 | 1.0 | 0.3 | 0.6 | 4.4 | 1.2 | 3.2 | 15.2 | 2.6 | 7.6 | 5.3 | 15.5 | 0.3 | -14.0 |
| | 7 | 18.9 | 8.8 | 2.5 | -0.2 | 0.4 | 2.4 | 4.3 | 5.2 | 3.3 | 16.2 | 2.4 | 8.0 | 5.7 | 14.3 | 0.3 | -15.3 |
| | 8p | 19.1 | 6.1 | 2.5 | -0.0 | 0.4 | -0.4 | 4.0 | 3.3 | 3.6 | 4.8 | 2.5 | -1.4 | 5.9 | 18.2 | 0.3 | -19.8 |
| | 9p | 19.0 | 9.6 | 2.1 | -8.6 | 0.3 | -4.0 | 4.2 | -1.2 | 3.9 | 27.2 | 2.6 | 6.3 | 5.6 | 21.6 | 0.3 | -21.2 |

주: 온라인쇼핑 거래액은 경상금액 기준이며, 최근 2개월, 분기, 연간 온라인쇼핑 거래액은 잠정치(p)
 자료: 통계청

3-3-1. 중소기업 수출(전체)

(억달러, %)

| | | 전체 | | 중소기업 | | |
|------|-----|-------|-------|-------|-------|------|
| | | | 동기비 | | 동기비 | 비중 |
| 2017 | | 5,737 | 15.8 | 1,032 | 3.7 | 18.0 |
| 2018 | | 6,049 | 5.4 | 1,052 | 1.9 | 17.4 |
| 2019 | | 5,422 | -10.4 | 1,009 | -4.1 | 18.6 |
| 2020 | | 5,125 | -5.5 | 1,007 | -0.2 | 19.7 |
| 2021 | | 6,444 | 25.7 | 1,155 | 14.7 | 17.9 |
| 2022 | | 6,836 | 6.1 | 1,145 | -0.9 | 16.7 |
| 2017 | II | 1470 | 16.7 | 270 | 9.1 | 18.3 |
| | III | 1511 | 24.0 | 276 | 10.5 | 18.3 |
| | IV | 1435 | 8.4 | 269 | -1.5 | 18.7 |
| 2018 | I | 1,451 | 9.8 | 252 | 5.5 | 17.4 |
| | II | 1,516 | 3.1 | 272 | 3.7 | 18.0 |
| | III | 1,536 | 1.7 | 261 | -2.9 | 17.0 |
| | IV | 1,545 | 7.7 | 266 | 1.8 | 17.2 |
| 2019 | I | 1,327 | -8.5 | 237 | -6.1 | 17.9 |
| | II | 1,385 | -8.7 | 260 | -4.6 | 18.8 |
| | III | 1,347 | -12.3 | 246 | -5.8 | 18.2 |
| | IV | 1,364 | -11.8 | 267 | 0.2 | 19.6 |
| 2020 | I | 1,302 | -1.9 | 241 | 1.7 | 18.5 |
| | II | 1,103 | -20.3 | 224 | -13.7 | 20.3 |
| | III | 1,301 | -3.5 | 255 | 3.6 | 19.6 |
| | IV | 1,419 | 4.1 | 287 | 7.7 | 20.2 |
| 2021 | I | 1,464 | 12.5 | 266 | 10.6 | 18.2 |
| | II | 1,567 | 42.0 | 290 | 29.2 | 18.5 |
| | III | 1,645 | 26.5 | 284 | 11.5 | 17.3 |
| | IV | 1,767 | 24.5 | 315 | 9.5 | 17.8 |
| 2022 | I | 1,734 | 18.4 | 296 | 11.3 | 17.1 |
| | II | 1,771 | 13.0 | 294 | 1.6 | 16.6 |
| | III | 1,740 | 5.8 | 277 | -2.4 | 15.9 |
| | IV | 1,590 | -10.0 | 277 | -12.1 | 17.4 |
| 2023 | I | 1,513 | -12.7 | 273 | -8.0 | 18.0 |
| | II | 1,558 | -12.0 | 284 | -3.4 | 18.2 |
| | III | 1,572 | -9.7 | 275 | -0.9 | 17.5 |

주: '23년 중소기업 수출액은 잠정치(p)
 자료: 중소벤처기업부, 관세청

3-3-2. 중소기업 수출(국가별)

(억달러)

| | | 중국 | 미국 | 베트남 | 일본 | 홍콩 | 대만 | 독일 | 러시아 |
|------|---|-------|-------|-------|-------|------|------|------|------|
| 2015 | | 220.6 | 108.6 | 84.4 | 88.4 | 54.0 | 23.2 | 13.8 | 16.1 |
| 2016 | | 224.7 | 114.2 | 95.2 | 96.7 | 49.1 | 24.2 | 14.3 | 16.3 |
| 2017 | | 223.3 | 114.8 | 124.0 | 95.7 | 49.1 | 24.2 | 14.3 | 19.9 |
| 2018 | | 247.8 | 120.9 | 104.9 | 100.2 | 45.9 | 25.6 | 16.1 | 22.9 |
| 2019 | | 232.5 | 118.6 | 103.3 | 100.0 | 35.4 | 22.2 | 14.6 | 23.6 |
| 2020 | | 227.3 | 128.7 | 98.6 | 95.0 | 34.1 | 26.2 | 21.5 | 23.0 |
| 2021 | | 238.9 | 146.8 | 113.2 | 107.0 | 36.8 | 33.1 | 29.8 | 27.6 |
| 2022 | | 215.0 | 162.6 | 110.1 | 107.4 | 29.6 | 34.5 | 17.7 | 27.0 |
| 2018 | Ⅲ | 63.6 | 30.1 | 25.6 | 24.2 | 10.8 | 6.5 | 4.1 | 5.7 |
| | Ⅳ | 60.8 | 32.5 | 28.4 | 26.0 | 10.3 | 6.1 | 4.2 | 6.1 |
| 2019 | Ⅰ | 51.9 | 27.9 | 24.2 | 24.8 | 8.8 | 5.6 | 3.5 | 5.4 |
| | Ⅱ | 61.8 | 29.7 | 27.0 | 24.9 | 9.5 | 5.1 | 3.8 | 6.1 |
| | Ⅲ | 54.8 | 29.5 | 24.8 | 25.7 | 8.2 | 5.6 | 3.5 | 6.1 |
| | Ⅳ | 64.0 | 31.5 | 27.3 | 25.0 | 9.0 | 6.3 | 3.9 | 6.0 |
| 2020 | Ⅰ | 49.0 | 30.1 | 25.3 | 24.4 | 8.2 | 5.8 | 3.7 | 5.6 |
| | Ⅱ | 54.7 | 30.6 | 21.5 | 23.5 | 8.7 | 6.6 | 3.3 | 4.0 |
| | Ⅲ | 58.5 | 33.4 | 25.0 | 22.5 | 8.8 | 6.5 | 4.3 | 5.8 |
| | Ⅳ | 65.2 | 34.6 | 26.9 | 24.6 | 8.4 | 7.3 | 10.2 | 7.5 |
| 2021 | Ⅰ | 54.3 | 32.4 | 25.6 | 25.2 | 7.8 | 7.2 | 11.0 | 5.5 |
| | Ⅱ | 59.4 | 36.5 | 29.4 | 26.7 | 9.7 | 8.5 | 7.6 | 7.0 |
| | Ⅲ | 59.7 | 37.9 | 27.6 | 26.6 | 9.1 | 8.0 | 4.9 | 6.7 |
| | Ⅳ | 65.4 | 40.0 | 30.7 | 28.5 | 10.2 | 9.4 | 6.2 | 8.4 |
| 2022 | Ⅰ | 56.0 | 42.4 | 28.9 | 28.7 | 8.2 | 7.5 | 5.1 | 5.7 |
| | Ⅱ | 55.8 | 43.0 | 29.8 | 26.4 | 7.7 | 11.9 | 4.6 | 4.6 |
| | Ⅲ | 52.1 | 39.4 | 25.7 | 26.9 | 7.0 | 7.5 | 4.4 | 7.9 |
| | Ⅳ | 51.1 | 37.8 | 25.7 | 25.4 | 6.7 | 7.6 | 3.6 | 8.8 |
| 2023 | Ⅰ | 45.5 | 38.4 | 24.9 | 26.4 | 6.4 | 6.6 | 3.6 | 8.9 |
| | Ⅱ | 51.3 | 41.2 | 25.9 | 25.1 | 7.1 | 6.7 | 3.8 | 9.3 |
| | Ⅲ | 46.3 | 42.4 | 25.8 | 24.5 | 6.9 | 7.0 | 3.3 | 6.2 |

주: '23년 중소기업 수출액은 잠정치(p)
 자료: 중소벤처기업부, 관세청

4-1-1. 경제활동인구(15세 이상)

(천명, %)

| | 15세이상인구 | | 경제활동인구 | | | | | | 고용률 | | 실업률 | | |
|------|---------|--------|--------|--------|--------|--------|-------|-------|--------|------|------|-----|------|
| | 전체 | | 전체 | | 취업자 | | 실업자 | | 15-64세 | 청년층 | 전체 | 청년층 | |
| | | 증감 | | 증감 | | 증감 | | 증감 | | | | | |
| 2018 | 44,182 | 252 | 27,895 | 148 | 26,822 | 97 | 1,073 | 50 | 66.6 | 42.7 | 3.8 | 9.5 | |
| 2019 | 44,504 | 322 | 28,186 | 291 | 27,123 | 301 | 1,063 | -10 | 66.8 | 43.5 | 3.8 | 8.9 | |
| 2020 | 44,785 | 281 | 28,012 | -174 | 26,904 | -218 | 1,108 | 44 | 65.9 | 42.2 | 4.0 | 9.0 | |
| 2021 | 45,080 | 295 | 28,310 | 298 | 27,273 | 368 | 1,037 | -71 | 66.5 | 44.2 | 3.7 | 7.8 | |
| 2022 | 45,260 | 180 | 28,922 | 612 | 28,089 | 816 | 832 | -205 | 68.5 | 46.6 | 2.9 | 6.4 | |
| 2020 | II | 44,752 | 286 | 28,075 | -357 | 26,849 | -407 | 1,226 | 50 | 65.6 | 41.7 | 4.4 | 10.1 |
| | III | 44,812 | 263 | 28,068 | -260 | 27,067 | -314 | 1,001 | 54 | 65.9 | 42.6 | 3.6 | 8.7 |
| | IV | 44,884 | 255 | 27,995 | -288 | 26,952 | -441 | 1,043 | 153 | 65.8 | 42.0 | 3.7 | 8.2 |
| 2021 | I | 44,987 | 296 | 27,748 | -163 | 26,369 | -380 | 1,380 | 218 | 64.9 | 42.1 | 5.0 | 9.9 |
| | II | 45,048 | 296 | 28,596 | 521 | 27,467 | 618 | 1,129 | -97 | 66.7 | 44.3 | 3.9 | 9.4 |
| | III | 45,106 | 294 | 28,451 | 383 | 27,645 | 577 | 806 | -194 | 67.1 | 45.3 | 2.8 | 6.1 |
| | IV | 45,178 | 294 | 28,445 | 450 | 27,611 | 659 | 833 | -210 | 67.4 | 45.1 | 2.9 | 5.6 |
| 2022 | I | 45,211 | 223 | 28,360 | 611 | 27,369 | 1,001 | 990 | -389 | 67.4 | 46.0 | 3.5 | 6.7 |
| | II | 45,242 | 194 | 29,227 | 631 | 28,347 | 880 | 880 | -249 | 68.9 | 47.3 | 3.0 | 7.2 |
| | III | 45,271 | 165 | 29,143 | 692 | 28,425 | 780 | 718 | -88 | 69.0 | 47.2 | 2.5 | 6.1 |
| | IV | 45,317 | 139 | 28,957 | 512 | 28,215 | 604 | 741 | -92 | 68.8 | 46.2 | 2.6 | 5.5 |
| 2023 | I | 45,358 | 147 | 28,685 | 325 | 27,767 | 397 | 918 | -72 | 68.2 | 45.9 | 3.2 | 6.7 |
| | II | 45,378 | 136 | 29,492 | 265 | 28,693 | 346 | 799 | -81 | 69.6 | 46.9 | 2.7 | 6.2 |
| | III | 45,415 | 144 | 29,368 | 225 | 28,687 | 263 | 680 | -38 | 69.6 | 46.8 | 2.3 | 5.2 |
| 2022 | 10 | 45,302 | 154 | 29,110 | 582 | 28,418 | 677 | 692 | -95 | 68.9 | 46.4 | 2.4 | 5.6 |
| | 11 | 45,318 | 136 | 29,087 | 558 | 28,421 | 626 | 666 | -68 | 69.0 | 46.1 | 2.3 | 5.7 |
| | 12 | 45,332 | 126 | 28,674 | 396 | 27,808 | 509 | 866 | -113 | 68.5 | 45.9 | 3.0 | 5.2 |
| 2023 | 1 | 45,352 | 152 | 28,387 | 291 | 27,363 | 411 | 1,024 | -119 | 67.8 | 46.1 | 3.6 | 5.9 |
| | 2 | 45,355 | 142 | 28,604 | 248 | 27,714 | 312 | 890 | -64 | 68.0 | 45.5 | 3.1 | 7.0 |
| | 3 | 45,367 | 148 | 29,063 | 436 | 28,223 | 469 | 840 | -34 | 68.7 | 46.2 | 2.9 | 7.1 |
| | 4 | 45,372 | 138 | 29,236 | 294 | 28,432 | 354 | 804 | -59 | 69.0 | 46.0 | 2.8 | 6.4 |
| | 5 | 45,379 | 134 | 29,623 | 249 | 28,835 | 351 | 787 | -102 | 69.9 | 47.6 | 2.7 | 5.8 |
| | 6 | 45,383 | 135 | 29,618 | 252 | 28,812 | 333 | 807 | -81 | 69.9 | 47.0 | 2.7 | 6.3 |
| | 7 | 45,399 | 142 | 29,493 | 182 | 28,686 | 211 | 807 | -30 | 69.6 | 47.0 | 2.7 | 6.0 |
| | 8 | 45,415 | 144 | 29,251 | 227 | 28,678 | 268 | 573 | -41 | 69.6 | 47.0 | 2.0 | 4.5 |
| | 9 | 45,431 | 147 | 29,359 | 267 | 28,698 | 309 | 661 | -42 | 69.6 | 46.5 | 2.3 | 5.2 |
| | 10 | 45,452 | 150 | 29,390 | 280 | 28,764 | 346 | 626 | -66 | 69.7 | 46.4 | 2.1 | 5.1 |

주: 1) 증감은 전년동기대비
 2) 고용률 15-64세는 OECD 비교기준, 청년층은 15-29세 기준
 자료: 통계청

4-2-1. 중소기업 취업자 수(전체)

(천명)

| | 전체 | | 종사자규모별 취업자 수 | | | | | | | | |
|------|--------|--------|--------------|--------|-------|--------|--------|--------|---------|-------|-----|
| | | | 300인 미만 | | | | | | 300인 이상 | | |
| | | | 전체 | | 1-4인 | | 5-299인 | | | | |
| | | | 증감 | 증감 | 증감 | 증감 | 증감 | 증감 | | | |
| 2018 | 26,822 | 97 | 24,299 | 48 | 9,723 | -86 | 14,576 | 134 | 2,524 | 50 | |
| 2019 | 27,123 | 301 | 24,529 | 230 | 9,957 | 234 | 14,572 | -4 | 2,594 | 71 | |
| 2020 | 26,904 | -218 | 24,232 | -297 | 9,799 | -157 | 14,432 | -140 | 2,673 | 78 | |
| 2021 | 27,273 | 368 | 24,457 | 225 | 9,878 | 78 | 14,579 | 147 | 2,816 | 143 | |
| 2022 | 28,089 | 816 | 25,091 | 635 | 9,898 | 20 | 15,193 | 614 | 2,998 | 182 | |
| 2020 | II | 26,849 | -407 | 24,205 | -469 | 9,826 | -320 | 14,378 | -149 | 2,645 | 62 |
| | III | 27,067 | -314 | 24,372 | -361 | 9,902 | -230 | 14,470 | -131 | 2,695 | 46 |
| | IV | 26,952 | -441 | 24,213 | -519 | 9,769 | -216 | 14,445 | -303 | 2,738 | 78 |
| 2021 | I | 26,369 | -380 | 23,597 | -539 | 9,482 | -218 | 14,115 | -321 | 2,771 | 159 |
| | II | 27,467 | 618 | 24,654 | 449 | 10,035 | 209 | 14,619 | 241 | 2,813 | 168 |
| | III | 27,645 | 577 | 24,845 | 473 | 10,063 | 161 | 14,782 | 312 | 2,799 | 104 |
| | IV | 27,611 | 659 | 24,731 | 517 | 9,931 | 162 | 14,800 | 355 | 2,881 | 142 |
| 2022 | I | 27,369 | 1,001 | 24,446 | 849 | 9,622 | 139 | 14,824 | 709 | 2,923 | 152 |
| | II | 28,347 | 880 | 25,339 | 685 | 9,987 | -48 | 15,352 | 733 | 3,008 | 195 |
| | III | 28,425 | 780 | 25,391 | 545 | 10,046 | -17 | 15,344 | 562 | 3,034 | 235 |
| | IV | 28,215 | 604 | 25,190 | 459 | 9,938 | 7 | 15,252 | 452 | 3,026 | 145 |
| 2023 | I | 27,767 | 397 | 24,730 | 284 | 9,619 | -2 | 15,110 | 286 | 3,037 | 114 |
| | II | 28,693 | 346 | 25,570 | 231 | 10,129 | 142 | 15,441 | 89 | 3,123 | 115 |
| | III | 28,687 | 263 | 25,593 | 202 | 10,126 | 80 | 15,466 | 122 | 3,095 | 61 |
| 2022 | 10 | 28,418 | 677 | 25,387 | 513 | 10,066 | 7 | 15,321 | 506 | 3,031 | 164 |
| | 11 | 28,421 | 626 | 25,385 | 487 | 10,074 | 65 | 15,311 | 422 | 3,035 | 139 |
| | 12 | 27,808 | 509 | 24,797 | 378 | 9,673 | -51 | 15,124 | 429 | 3,011 | 132 |
| 2023 | 1 | 27,363 | 411 | 24,367 | 295 | 9,447 | -79 | 14,920 | 375 | 2,996 | 115 |
| | 2 | 27,714 | 312 | 24,684 | 201 | 9,610 | 3 | 15,074 | 198 | 3,030 | 112 |
| | 3 | 28,223 | 469 | 25,138 | 355 | 9,801 | 71 | 15,336 | 284 | 3,085 | 114 |
| | 4 | 28,432 | 354 | 25,316 | 236 | 10,017 | 147 | 15,299 | 89 | 3,116 | 118 |
| | 5 | 28,835 | 351 | 25,692 | 237 | 10,186 | 162 | 15,506 | 75 | 3,143 | 114 |
| | 6 | 28,812 | 333 | 25,701 | 220 | 10,184 | 117 | 15,517 | 102 | 3,111 | 114 |
| | 7 | 28,686 | 211 | 25,572 | 116 | 10,082 | 39 | 15,490 | 78 | 3,114 | 95 |
| | 8 | 28,678 | 268 | 25,594 | 242 | 10,167 | 118 | 15,427 | 123 | 3,084 | 26 |
| | 9 | 28,698 | 309 | 25,612 | 248 | 10,130 | 84 | 15,482 | 164 | 3,086 | 60 |
| | 10 | 28,764 | 346 | 25,672 | 285 | 10,164 | 98 | 15,508 | 187 | 3,092 | 61 |

주: 1) 취업자 수 증감은 전년동월대비
 2) 경제활동인구조사 원시데이터를 이용
 자료: 통계청, 경제활동인구조사(2016-2023), 통계청 MDIS 다운로드(2023.11.21.)

4-2-2. 중소기업 취업자 수(제조업)

(천명)

| | 종사자규모별 취업자 수 | | | | | | | | | | |
|------|--------------|-------|---------|-------|------|-----|--------|-------|---------|-----|-----|
| | 전체 | | 300인 미만 | | | | | | 300인 이상 | | |
| | | | 전체 | | 1-4인 | | 5-299인 | | | | |
| | 증감 | 증감 | 증감 | 증감 | 증감 | 증감 | 증감 | 증감 | | | |
| 2018 | 4,510 | -56 | 3,658 | -69 | 611 | -43 | 3,047 | -26 | 852 | 13 | |
| 2019 | 4,429 | -81 | 3,596 | -62 | 629 | 18 | 2,967 | -80 | 833 | -19 | |
| 2020 | 4,376 | -53 | 3,546 | -50 | 628 | -1 | 2,918 | -49 | 830 | -3 | |
| 2021 | 4,368 | -8 | 3,502 | -44 | 642 | 15 | 2,860 | -59 | 866 | 36 | |
| 2022 | 4,503 | 135 | 3,581 | 79 | 617 | -26 | 2,964 | 105 | 922 | 56 | |
| 2020 | II | 4,368 | -55 | 3,556 | -32 | 623 | -11 | 2,933 | -21 | 812 | -23 |
| | III | 4,346 | -57 | 3,514 | -52 | 625 | -10 | 2,889 | -42 | 832 | -4 |
| | IV | 4,351 | -107 | 3,502 | -107 | 626 | -8 | 2,877 | -99 | 849 | 0 |
| 2021 | I | 4,410 | -28 | 3,550 | -60 | 635 | -2 | 2,915 | -59 | 860 | 32 |
| | II | 4,375 | 6 | 3,507 | -49 | 634 | 11 | 2,874 | -59 | 867 | 55 |
| | III | 4,310 | -35 | 3,453 | -61 | 636 | 11 | 2,817 | -72 | 858 | 26 |
| | IV | 4,376 | 25 | 3,498 | -5 | 665 | 39 | 2,833 | -44 | 878 | 30 |
| 2022 | I | 4,476 | 66 | 3,578 | 28 | 654 | 20 | 2,924 | 9 | 898 | 37 |
| | II | 4,507 | 132 | 3,594 | 87 | 617 | -16 | 2,977 | 103 | 912 | 45 |
| | III | 4,525 | 214 | 3,591 | 138 | 587 | -50 | 3,004 | 187 | 934 | 77 |
| | IV | 4,505 | 128 | 3,562 | 64 | 609 | -56 | 2,953 | 120 | 944 | 65 |
| 2023 | I | 4,439 | -37 | 3,512 | -66 | 593 | -62 | 2,919 | -5 | 927 | 29 |
| | II | 4,458 | -49 | 3,537 | -57 | 603 | -15 | 2,935 | -42 | 920 | 8 |
| | III | 4,466 | -58 | 3,553 | -38 | 623 | 36 | 2,930 | -74 | 913 | -21 |
| 2022 | 10 | 4,525 | 201 | 3,579 | 120 | 597 | -47 | 2,982 | 167 | 946 | 82 |
| | 11 | 4,502 | 101 | 3,552 | 35 | 614 | -71 | 2,938 | 106 | 951 | 66 |
| | 12 | 4,489 | 86 | 3,554 | 37 | 615 | -50 | 2,939 | 87 | 935 | 49 |
| 2023 | 1 | 4,432 | -35 | 3,512 | -62 | 589 | -71 | 2,924 | 8 | 919 | 27 |
| | 2 | 4,423 | -27 | 3,492 | -69 | 592 | -64 | 2,900 | -5 | 930 | 42 |
| | 3 | 4,463 | -49 | 3,531 | -67 | 597 | -50 | 2,934 | -17 | 931 | 18 |
| | 4 | 4,421 | -97 | 3,505 | -98 | 595 | -33 | 2,911 | -65 | 916 | 1 |
| | 5 | 4,464 | -39 | 3,546 | -41 | 607 | -8 | 2,939 | -33 | 918 | 1 |
| | 6 | 4,488 | -10 | 3,560 | -32 | 606 | -4 | 2,954 | -28 | 928 | 22 |
| | 7 | 4,485 | -35 | 3,576 | -11 | 614 | 37 | 2,962 | -49 | 910 | -23 |
| | 8 | 4,460 | -69 | 3,539 | -56 | 635 | 47 | 2,905 | -103 | 921 | -13 |
| | 9 | 4,454 | -72 | 3,544 | -46 | 620 | 25 | 2,924 | -71 | 910 | -26 |
| | 10 | 4,448 | -77 | 3,539 | -40 | 625 | 28 | 2,914 | -68 | 909 | -37 |

주: 1) 취업자 수 증감은 전년동월대비
 2) 경제활동인구조사 원시데이터를 이용
 자료: 통계청, 경제활동인구조사(2016-2023), 통계청 MDIS 다운로드(2023.11.21.)

4-2-3. 중소기업 취업자 수(건설업)

(천명)

| | | 종사자규모별 취업자 수 | | | | | | | | | |
|------|-----|--------------|-----|---------|-----|------|-----|--------|-----|---------|-----|
| | | 전체 | | 300인 미만 | | | | | | 300인 이상 | |
| | | | | 전체 | | 1-4인 | | 5-299인 | | | |
| | | 증감 | 증감 | 증감 | 증감 | 증감 | 증감 | 증감 | 증감 | | |
| 2018 | | 2,034 | 46 | 1,983 | 44 | 672 | -32 | 1,311 | 75 | 51 | 3 |
| 2019 | | 2,020 | -15 | 1,963 | -20 | 691 | 19 | 1,273 | -38 | 56 | 5 |
| 2020 | | 2,016 | -4 | 1,960 | -4 | 659 | -32 | 1,301 | 28 | 56 | 0 |
| 2021 | | 2,090 | 74 | 2,026 | 66 | 733 | 74 | 1,293 | -8 | 64 | 8 |
| 2022 | | 2,123 | 33 | 2,045 | 19 | 699 | -34 | 1,346 | 53 | 77 | 13 |
| 2020 | II | 1,969 | -60 | 1,917 | -57 | 641 | -64 | 1,277 | 7 | 52 | -3 |
| | III | 2,043 | 9 | 1,985 | 10 | 661 | -39 | 1,324 | 50 | 58 | -1 |
| | IV | 2,089 | 45 | 2,032 | 47 | 687 | -1 | 1,345 | 48 | 57 | -2 |
| 2021 | I | 1,995 | 33 | 1,930 | 26 | 689 | 42 | 1,241 | -16 | 65 | 8 |
| | II | 2,107 | 137 | 2,046 | 129 | 749 | 108 | 1,297 | 21 | 61 | 9 |
| | III | 2,134 | 91 | 2,067 | 82 | 751 | 90 | 1,316 | -8 | 67 | 9 |
| | IV | 2,125 | 36 | 2,061 | 29 | 744 | 57 | 1,317 | -28 | 64 | 7 |
| 2022 | I | 2,071 | 76 | 1,998 | 68 | 715 | 26 | 1,282 | 41 | 74 | 8 |
| | II | 2,164 | 57 | 2,087 | 41 | 712 | -37 | 1,374 | 77 | 77 | 16 |
| | III | 2,128 | -6 | 2,049 | -18 | 689 | -62 | 1,360 | 44 | 79 | 12 |
| | IV | 2,129 | 4 | 2,048 | -13 | 681 | -63 | 1,367 | 50 | 81 | 16 |
| 2023 | I | 2,051 | -21 | 1,969 | -29 | 641 | -74 | 1,328 | 45 | 82 | 8 |
| | II | 2,111 | -53 | 2,035 | -52 | 684 | -28 | 1,351 | -24 | 76 | -1 |
| | III | 2,126 | -2 | 2,058 | 9 | 712 | 22 | 1,347 | -13 | 67 | -11 |
| 2022 | 10 | 2,139 | 12 | 2,059 | -4 | 691 | -37 | 1,369 | 33 | 80 | 16 |
| | 11 | 2,151 | 11 | 2,072 | -5 | 690 | -69 | 1,382 | 64 | 79 | 16 |
| | 12 | 2,096 | -12 | 2,014 | -30 | 662 | -84 | 1,351 | 54 | 83 | 17 |
| 2023 | 1 | 2,016 | -38 | 1,933 | -51 | 636 | -85 | 1,297 | 34 | 84 | 13 |
| | 2 | 2,041 | -3 | 1,958 | -12 | 642 | -67 | 1,316 | 55 | 82 | 8 |
| | 3 | 2,095 | -20 | 2,015 | -24 | 645 | -70 | 1,370 | 47 | 80 | 4 |
| | 4 | 2,092 | -31 | 2,014 | -41 | 670 | -48 | 1,343 | 8 | 79 | 10 |
| | 5 | 2,117 | -66 | 2,041 | -58 | 681 | -33 | 1,360 | -25 | 76 | -8 |
| | 6 | 2,123 | -62 | 2,049 | -57 | 700 | -4 | 1,349 | -54 | 74 | -5 |
| | 7 | 2,095 | -42 | 2,020 | -39 | 701 | 10 | 1,320 | -49 | 75 | -3 |
| | 8 | 2,125 | -1 | 2,062 | 19 | 729 | 36 | 1,333 | -17 | 63 | -20 |
| | 9 | 2,157 | 36 | 2,093 | 47 | 706 | 21 | 1,387 | 26 | 64 | -11 |
| | 10 | 2,153 | 14 | 2,086 | 27 | 711 | 21 | 1,375 | 6 | 67 | -13 |

주: 1) 취업자 수 증감은 전년동월대비
 2) 경제활동인구조사 원시데이터를 이용
 자료: 통계청, 경제활동인구조사(2016-2023), 통계청 MDIS 다운로드(2023.11.21.)

4-2-4. 중소기업 취업자 수(도·소매업)

(천명)

| | | 종사자규모별 취업자 수 | | | | | | | | | |
|------|-----|--------------|------|---------|------|-------|------|--------|-----|---------|-----|
| | | 전체 | | 300인 미만 | | | | | | 300인 이상 | |
| | | | | 전체 | | 1-4인 | | 5-299인 | | | |
| | | 증감 | 증감 | 증감 | 증감 | 증감 | 증감 | 증감 | 증감 | | |
| 2018 | | 3,723 | -72 | 3,637 | -66 | 2,206 | -64 | 1,431 | -2 | 86 | -6 |
| 2019 | | 3,663 | -60 | 3,553 | -84 | 2,163 | -43 | 1,391 | -40 | 109 | 24 |
| 2020 | | 3,503 | -160 | 3,399 | -154 | 2,077 | -85 | 1,322 | -69 | 104 | -6 |
| 2021 | | 3,353 | -150 | 3,259 | -140 | 1,974 | -103 | 1,286 | -36 | 94 | -10 |
| 2022 | | 3,313 | -40 | 3,214 | -45 | 1,869 | -104 | 1,345 | 59 | 98 | 5 |
| 2020 | II | 3,520 | -162 | 3,408 | -163 | 2,087 | -89 | 1,322 | -74 | 112 | 0 |
| | III | 3,478 | -170 | 3,377 | -158 | 2,065 | -90 | 1,313 | -68 | 101 | -12 |
| | IV | 3,443 | -184 | 3,345 | -171 | 2,042 | -104 | 1,304 | -67 | 98 | -12 |
| 2021 | I | 3,376 | -193 | 3,279 | -187 | 1,988 | -128 | 1,291 | -59 | 97 | -6 |
| | II | 3,360 | -161 | 3,271 | -137 | 1,988 | -98 | 1,283 | -39 | 88 | -24 |
| | III | 3,338 | -140 | 3,244 | -133 | 1,981 | -84 | 1,264 | -49 | 93 | -7 |
| | IV | 3,338 | -105 | 3,243 | -102 | 1,938 | -103 | 1,305 | 1 | 95 | -3 |
| 2022 | I | 3,332 | -45 | 3,235 | -44 | 1,896 | -92 | 1,339 | 48 | 96 | -1 |
| | II | 3,329 | -31 | 3,224 | -47 | 1,873 | -115 | 1,351 | 68 | 105 | 16 |
| | III | 3,322 | -16 | 3,221 | -24 | 1,865 | -116 | 1,356 | 92 | 101 | 8 |
| | IV | 3,268 | -70 | 3,177 | -66 | 1,843 | -95 | 1,334 | 29 | 91 | -4 |
| 2023 | I | 3,264 | -67 | 3,163 | -73 | 1,828 | -68 | 1,335 | -5 | 101 | 5 |
| | II | 3,289 | -40 | 3,190 | -34 | 1,847 | -26 | 1,342 | -9 | 99 | -6 |
| | III | 3,275 | -47 | 3,170 | -51 | 1,809 | -56 | 1,361 | 5 | 105 | 4 |
| 2022 | 10 | 3,272 | -60 | 3,180 | -53 | 1,838 | -115 | 1,342 | 63 | 91 | -7 |
| | 11 | 3,265 | -78 | 3,177 | -71 | 1,845 | -91 | 1,332 | 20 | 88 | -7 |
| | 12 | 3,267 | -73 | 3,174 | -73 | 1,847 | -78 | 1,327 | 4 | 93 | 1 |
| 2023 | 1 | 3,275 | -61 | 3,173 | -69 | 1,832 | -83 | 1,341 | 14 | 102 | 9 |
| | 2 | 3,256 | -76 | 3,156 | -79 | 1,836 | -55 | 1,320 | -24 | 100 | 3 |
| | 3 | 3,262 | -66 | 3,159 | -70 | 1,815 | -66 | 1,344 | -4 | 102 | 4 |
| | 4 | 3,280 | -62 | 3,181 | -60 | 1,845 | -32 | 1,337 | -29 | 99 | -1 |
| | 5 | 3,309 | -31 | 3,211 | -23 | 1,858 | -23 | 1,353 | -0 | 98 | -8 |
| | 6 | 3,277 | -27 | 3,177 | -19 | 1,839 | -23 | 1,337 | 3 | 100 | -8 |
| | 7 | 3,280 | -55 | 3,176 | -58 | 1,811 | -58 | 1,365 | -0 | 104 | 3 |
| | 8 | 3,260 | -69 | 3,158 | -68 | 1,798 | -70 | 1,361 | 2 | 101 | -2 |
| | 9 | 3,285 | -17 | 3,176 | -26 | 1,819 | -40 | 1,357 | 14 | 109 | 9 |
| | 10 | 3,282 | 11 | 3,174 | -6 | 1,825 | -13 | 1,349 | 6 | 108 | 17 |

주: 1) 취업자 수 증감은 전년동월대비
 2) 경제활동인구조사 원시데이터를 이용
 자료: 통계청, 경제활동인구조사(2016-2023), 통계청 MDIS 다운로드(2023.11.21.)

4-2-5. 중소기업 취업자 수(숙박·음식점업)

(천명)

| | 종사자규모별 취업자 수 | | | | | | | | | | |
|------|--------------|-------|---------|-------|-------|-------|--------|-----|---------|----|-----|
| | 전체 | | 300인 미만 | | | | | | 300인 이상 | | |
| | | | 전체 | | 1-4인 | | 5-299인 | | | | |
| | 증감 | 증감 | 증감 | 증감 | 증감 | 증감 | 증감 | 증감 | | | |
| 2018 | 2,242 | -45 | 2,224 | -45 | 1,394 | -27 | 830 | -18 | 19 | -0 | |
| 2019 | 2,303 | 61 | 2,277 | 54 | 1,438 | 44 | 840 | 10 | 26 | 7 | |
| 2020 | 2,144 | -159 | 2,127 | -150 | 1,351 | -86 | 776 | -64 | 17 | -9 | |
| 2021 | 2,098 | -47 | 2,074 | -53 | 1,378 | 26 | 696 | -80 | 24 | 7 | |
| 2022 | 2,182 | 84 | 2,156 | 82 | 1,426 | 48 | 730 | 34 | 26 | 2 | |
| 2020 | II | 2,120 | -193 | 2,104 | -184 | 1,333 | -142 | 771 | -42 | 17 | -9 |
| | III | 2,127 | -206 | 2,113 | -192 | 1,342 | -96 | 771 | -95 | 14 | -15 |
| | IV | 2,082 | -234 | 2,066 | -228 | 1,328 | -91 | 739 | -136 | 16 | -6 |
| 2021 | I | 2,039 | -209 | 2,017 | -208 | 1,312 | -90 | 705 | -117 | 21 | -1 |
| | II | 2,146 | 26 | 2,120 | 17 | 1,405 | 71 | 716 | -55 | 26 | 9 |
| | III | 2,123 | -4 | 2,099 | -14 | 1,402 | 60 | 697 | -74 | 24 | 10 |
| | IV | 2,083 | 1 | 2,059 | -7 | 1,392 | 65 | 667 | -72 | 24 | 8 |
| 2022 | I | 2,093 | 54 | 2,071 | 53 | 1,387 | 74 | 684 | -21 | 22 | 1 |
| | II | 2,157 | 11 | 2,132 | 11 | 1,417 | 12 | 715 | -1 | 26 | 0 |
| | III | 2,195 | 72 | 2,167 | 68 | 1,416 | 13 | 751 | 54 | 28 | -4 |
| | IV | 2,283 | 200 | 2,256 | 197 | 1,485 | 93 | 770 | 104 | 27 | 3 |
| 2023 | I | 2,282 | 189 | 2,257 | 187 | 1,461 | 74 | 797 | 113 | 25 | 2 |
| | II | 2,296 | 139 | 2,270 | 138 | 1,462 | 45 | 808 | 93 | 26 | 1 |
| | III | 2,300 | 104 | 2,277 | 110 | 1,467 | 51 | 810 | 59 | 23 | -6 |
| 2022 | 10 | 2,249 | 153 | 2,221 | 151 | 1,470 | 55 | 752 | 96 | 27 | 2 |
| | 11 | 2,290 | 231 | 2,263 | 227 | 1,499 | 117 | 764 | 110 | 27 | 4 |
| | 12 | 2,309 | 216 | 2,284 | 213 | 1,488 | 108 | 796 | 105 | 25 | 3 |
| 2023 | 1 | 2,307 | 214 | 2,281 | 211 | 1,480 | 87 | 801 | 125 | 26 | 3 |
| | 2 | 2,275 | 176 | 2,249 | 175 | 1,452 | 72 | 798 | 103 | 25 | 1 |
| | 3 | 2,264 | 177 | 2,241 | 174 | 1,450 | 64 | 791 | 110 | 23 | 3 |
| | 4 | 2,282 | 171 | 2,257 | 169 | 1,458 | 60 | 799 | 109 | 25 | 2 |
| | 5 | 2,302 | 128 | 2,276 | 127 | 1,467 | 38 | 808 | 89 | 26 | 1 |
| | 6 | 2,304 | 116 | 2,276 | 117 | 1,460 | 37 | 816 | 80 | 28 | -1 |
| | 7 | 2,320 | 125 | 2,295 | 128 | 1,464 | 45 | 831 | 83 | 25 | -3 |
| | 8 | 2,313 | 121 | 2,292 | 129 | 1,473 | 62 | 818 | 67 | 22 | -8 |
| | 9 | 2,265 | 66 | 2,244 | 73 | 1,464 | 46 | 780 | 27 | 21 | -7 |
| | 10 | 2,301 | 52 | 2,279 | 58 | 1,499 | 29 | 780 | 29 | 22 | -6 |

주: 1) 취업자 수 증감은 전년동월대비
 2) 경제활동인구조사 원시데이터를 이용
 자료: 통계청, 경제활동인구조사(2016-2023), 통계청 MDIS 다운로드(2023.11.21.)

4-2-6. 중소기업 취업자 수(정보통신업)

(천명)

| | | 종사자규모별 취업자 수 | | | | | | | | | |
|------|-----|--------------|-----|---------|-----|------|-----|--------|-----|---------|-----|
| | | 전체 | | 300인 미만 | | | | | | 300인 이상 | |
| | | | | 전체 | | 1-4인 | | 5-299인 | | | |
| | | 증감 | 증감 | 증감 | 증감 | 증감 | 증감 | 증감 | 증감 | | |
| 2018 | | 837 | 55 | 683 | 38 | 113 | 10 | 569 | 29 | 155 | 16 |
| 2019 | | 861 | 23 | 700 | 17 | 111 | -2 | 588 | 19 | 161 | 6 |
| 2020 | | 847 | -14 | 683 | -17 | 120 | 8 | 563 | -25 | 164 | 3 |
| 2021 | | 900 | 54 | 720 | 37 | 105 | -15 | 615 | 52 | 181 | 17 |
| 2022 | | 981 | 80 | 787 | 67 | 108 | 4 | 678 | 63 | 194 | 13 |
| 2020 | II | 858 | -2 | 694 | -4 | 124 | 10 | 570 | -15 | 164 | 2 |
| | III | 842 | -9 | 674 | -10 | 116 | 7 | 559 | -18 | 168 | 2 |
| | IV | 838 | -18 | 669 | -32 | 118 | 4 | 551 | -36 | 169 | 14 |
| 2021 | I | 852 | 4 | 672 | -23 | 119 | -2 | 553 | -21 | 180 | 27 |
| | II | 900 | 42 | 714 | 20 | 109 | -15 | 604 | 35 | 187 | 22 |
| | III | 915 | 72 | 739 | 65 | 94 | -22 | 645 | 87 | 175 | 7 |
| | IV | 935 | 97 | 754 | 85 | 96 | -22 | 658 | 107 | 181 | 12 |
| 2022 | I | 957 | 105 | 770 | 98 | 98 | -21 | 672 | 119 | 188 | 7 |
| | II | 986 | 86 | 795 | 81 | 107 | -2 | 688 | 83 | 191 | 4 |
| | III | 991 | 77 | 788 | 49 | 113 | 18 | 676 | 30 | 203 | 28 |
| | IV | 988 | 54 | 793 | 39 | 115 | 19 | 678 | 20 | 195 | 14 |
| 2023 | I | 1,017 | 60 | 818 | 48 | 124 | 25 | 694 | 23 | 200 | 12 |
| | II | 1,034 | 48 | 829 | 34 | 122 | 15 | 707 | 19 | 205 | 14 |
| | III | 1,038 | 47 | 838 | 50 | 126 | 13 | 712 | 37 | 200 | -3 |
| 2022 | 10 | 988 | 60 | 786 | 36 | 117 | 25 | 669 | 11 | 202 | 23 |
| | 11 | 994 | 52 | 799 | 40 | 113 | 19 | 686 | 22 | 195 | 11 |
| | 12 | 982 | 50 | 793 | 41 | 114 | 14 | 679 | 27 | 189 | 9 |
| 2023 | 1 | 1,013 | 72 | 815 | 54 | 124 | 27 | 691 | 27 | 198 | 18 |
| | 2 | 1,016 | 43 | 818 | 34 | 128 | 30 | 690 | 4 | 198 | 9 |
| | 3 | 1,023 | 65 | 821 | 57 | 119 | 18 | 702 | 38 | 202 | 8 |
| | 4 | 1,011 | 30 | 810 | 24 | 119 | 15 | 691 | 9 | 201 | 6 |
| | 5 | 1,047 | 61 | 833 | 37 | 125 | 17 | 708 | 21 | 214 | 24 |
| | 6 | 1,045 | 53 | 844 | 40 | 122 | 12 | 722 | 28 | 201 | 13 |
| | 7 | 1,040 | 48 | 836 | 39 | 123 | 8 | 713 | 31 | 205 | 9 |
| | 8 | 1,034 | 45 | 831 | 44 | 125 | 16 | 706 | 28 | 203 | 1 |
| | 9 | 1,039 | 47 | 848 | 66 | 129 | 15 | 718 | 51 | 191 | -20 |
| | 10 | 1,063 | 75 | 875 | 89 | 127 | 10 | 748 | 79 | 188 | -14 |

주: 1) 취업자 수 증감은 전년동월대비
 2) 경제활동인구조사 원시데이터를 이용
 자료: 통계청, 경제활동인구조사(2016-2023), 통계청 MDIS 다운로드(2023.11.21.)

4-2-7. 중소기업 취업자 수(전문·과학 및 기술 서비스업)

(천명)

| | | 종사자규모별 취업자 수 | | | | | | | | | |
|------|-----|--------------|-----|---------|----|------|-----|--------|----|---------|-----|
| | | 전체 | | 300인 미만 | | | | | | 300인 이상 | |
| | | | | 전체 | | 1-4인 | | 5-299인 | | | |
| | | 증감 | 증감 | 증감 | 증감 | 증감 | 증감 | 증감 | 증감 | | |
| 2018 | | 1,096 | 4 | 895 | 38 | 262 | 35 | 632 | 3 | 202 | -34 |
| 2019 | | 1,157 | 60 | 922 | 28 | 276 | 13 | 647 | 14 | 234 | 33 |
| 2020 | | 1,164 | 7 | 924 | 2 | 275 | -1 | 649 | 3 | 240 | 5 |
| 2021 | | 1,219 | 55 | 964 | 40 | 262 | -12 | 702 | 53 | 255 | 15 |
| 2022 | | 1,288 | 69 | 1,018 | 54 | 257 | -5 | 761 | 59 | 270 | 15 |
| 2020 | II | 1,147 | 12 | 915 | 15 | 271 | 1 | 644 | 15 | 232 | -3 |
| | III | 1,163 | -0 | 921 | 10 | 276 | 0 | 646 | 10 | 242 | -11 |
| | IV | 1,179 | -2 | 930 | -4 | 275 | -11 | 655 | 7 | 249 | 2 |
| 2021 | I | 1,181 | 14 | 935 | 5 | 274 | -3 | 660 | 7 | 246 | 9 |
| | II | 1,216 | 69 | 953 | 38 | 266 | -4 | 687 | 42 | 264 | 32 |
| | III | 1,220 | 57 | 973 | 52 | 253 | -23 | 721 | 75 | 247 | 5 |
| | IV | 1,260 | 81 | 997 | 67 | 256 | -19 | 741 | 86 | 262 | 14 |
| 2022 | I | 1,278 | 97 | 1,015 | 80 | 258 | -16 | 757 | 97 | 263 | 17 |
| | II | 1,270 | 53 | 1,003 | 50 | 256 | -10 | 747 | 60 | 267 | 3 |
| | III | 1,297 | 77 | 1,025 | 52 | 257 | 4 | 769 | 48 | 272 | 25 |
| | IV | 1,307 | 47 | 1,029 | 32 | 257 | 1 | 772 | 31 | 278 | 15 |
| 2023 | I | 1,321 | 43 | 1,040 | 25 | 264 | 6 | 776 | 19 | 281 | 18 |
| | II | 1,372 | 103 | 1,091 | 88 | 278 | 22 | 813 | 66 | 282 | 15 |
| | III | 1,359 | 62 | 1,080 | 55 | 265 | 8 | 815 | 46 | 279 | 7 |
| 2022 | 10 | 1,293 | 56 | 1,025 | 49 | 246 | -3 | 779 | 51 | 268 | 7 |
| | 11 | 1,304 | 41 | 1,025 | 27 | 260 | 2 | 765 | 25 | 278 | 13 |
| | 12 | 1,323 | 45 | 1,038 | 20 | 264 | 3 | 773 | 18 | 286 | 24 |
| 2023 | 1 | 1,315 | 30 | 1,036 | 10 | 263 | 1 | 773 | 9 | 279 | 20 |
| | 2 | 1,321 | 39 | 1,041 | 26 | 270 | 11 | 771 | 15 | 279 | 13 |
| | 3 | 1,328 | 60 | 1,044 | 39 | 259 | 6 | 785 | 33 | 284 | 21 |
| | 4 | 1,357 | 100 | 1,070 | 83 | 271 | 23 | 799 | 60 | 287 | 17 |
| | 5 | 1,387 | 110 | 1,105 | 95 | 288 | 26 | 816 | 69 | 283 | 16 |
| | 6 | 1,373 | 98 | 1,097 | 86 | 274 | 17 | 823 | 69 | 275 | 12 |
| | 7 | 1,366 | 62 | 1,081 | 45 | 263 | -3 | 818 | 47 | 285 | 17 |
| | 8 | 1,352 | 57 | 1,079 | 62 | 266 | 8 | 813 | 54 | 273 | -5 |
| | 9 | 1,359 | 67 | 1,079 | 57 | 265 | 20 | 814 | 37 | 280 | 10 |
| | 10 | 1,369 | 76 | 1,076 | 51 | 262 | 16 | 814 | 35 | 294 | 25 |

주: 1) 취업자 수 증감은 전년동월대비
 2) 경제활동인구조사 원시데이터를 이용
 자료: 통계청, 경제활동인구조사(2016-2023), 통계청 MDIS 다운로드(2023.11.21.)

4-2-8. 중소기업 취업자 수(교육서비스업)

(천명)

| | 종사자규모별 취업자 수 | | | | | | | | | | |
|------|--------------|-------|---------|-------|------|--------|--------|---------|---------|-----|-----|
| | 전체 | | 300인 미만 | | | | | | 300인 이상 | | |
| | | | 전체 | | 1-4인 | | 5-299인 | | | | |
| | 증감 | | 증감 | | 증감 | | 증감 | | | | |
| 전체 | 증감 | 전체 | 증감 | 1-4인 | 증감 | 5-299인 | 증감 | 300인 이상 | 증감 | | |
| 2018 | 1,847 | -60 | 1,695 | -60 | 440 | 0 | 1,255 | -61 | 151 | 0 | |
| 2019 | 1,883 | 36 | 1,723 | 28 | 467 | 27 | 1,256 | 1 | 160 | 9 | |
| 2020 | 1,798 | -86 | 1,624 | -100 | 426 | -41 | 1,198 | -58 | 174 | 14 | |
| 2021 | 1,840 | 42 | 1,675 | 51 | 431 | 5 | 1,244 | 47 | 165 | -9 | |
| 2022 | 1,901 | 62 | 1,753 | 78 | 441 | 10 | 1,312 | 68 | 149 | -16 | |
| 2020 | II | 1,801 | -96 | 1,622 | -121 | 422 | -64 | 1,200 | -57 | 179 | 25 |
| | III | 1,798 | -109 | 1,621 | -118 | 418 | -51 | 1,204 | -67 | 176 | 8 |
| | IV | 1,778 | -103 | 1,598 | -111 | 413 | -57 | 1,185 | -54 | 180 | 8 |
| 2021 | I | 1,772 | -42 | 1,601 | -52 | 421 | -31 | 1,180 | -21 | 171 | 10 |
| | II | 1,844 | 43 | 1,672 | 50 | 437 | 16 | 1,235 | 35 | 172 | -7 |
| | III | 1,856 | 59 | 1,696 | 74 | 427 | 10 | 1,269 | 65 | 160 | -16 |
| | IV | 1,887 | 109 | 1,730 | 132 | 437 | 24 | 1,293 | 108 | 157 | -23 |
| 2022 | I | 1,861 | 89 | 1,710 | 108 | 429 | 8 | 1,281 | 100 | 151 | -20 |
| | II | 1,914 | 70 | 1,764 | 92 | 447 | 9 | 1,318 | 83 | 149 | -23 |
| | III | 1,914 | 58 | 1,768 | 72 | 446 | 19 | 1,322 | 53 | 146 | -15 |
| | IV | 1,917 | 30 | 1,768 | 38 | 441 | 4 | 1,327 | 34 | 149 | -8 |
| 2023 | I | 1,863 | 2 | 1,715 | 5 | 431 | 2 | 1,284 | 4 | 148 | -3 |
| | II | 1,932 | 19 | 1,774 | 10 | 448 | 1 | 1,327 | 9 | 158 | 9 |
| | III | 1,916 | 2 | 1,770 | 2 | 439 | -8 | 1,332 | 10 | 146 | 0 |
| 2022 | 10 | 1,914 | 34 | 1,767 | 48 | 443 | 2 | 1,324 | 45 | 147 | -13 |
| | 11 | 1,919 | 30 | 1,768 | 36 | 445 | 9 | 1,323 | 26 | 151 | -6 |
| | 12 | 1,917 | 26 | 1,768 | 31 | 435 | 0 | 1,333 | 31 | 149 | -5 |
| 2023 | 1 | 1,844 | 1 | 1,696 | 1 | 427 | 0 | 1,268 | 1 | 148 | -1 |
| | 2 | 1,849 | -3 | 1,705 | 5 | 429 | -4 | 1,276 | 9 | 144 | -8 |
| | 3 | 1,896 | 8 | 1,745 | 9 | 437 | 8 | 1,308 | 1 | 151 | -1 |
| | 4 | 1,907 | 7 | 1,748 | 1 | 442 | 0 | 1,306 | 0 | 158 | 6 |
| | 5 | 1,932 | 20 | 1,771 | 10 | 447 | 3 | 1,325 | 7 | 161 | 10 |
| | 6 | 1,958 | 29 | 1,804 | 19 | 455 | -0 | 1,349 | 19 | 155 | 10 |
| | 7 | 1,934 | -8 | 1,787 | -9 | 443 | -17 | 1,344 | 8 | 147 | 1 |
| | 8 | 1,901 | -6 | 1,754 | -7 | 430 | -11 | 1,325 | 4 | 146 | 1 |
| | 9 | 1,914 | 20 | 1,770 | 22 | 443 | 5 | 1,326 | 18 | 144 | -2 |
| | 10 | 1,870 | -44 | 1,730 | -37 | 422 | -21 | 1,308 | -17 | 140 | -6 |

주: 1) 취업자 수 증감은 전년동월대비

2) 경제활동인구조사 원시데이터를 이용

자료: 통계청, 경제활동인구조사(2016-2023), 통계청 MDIS 다운로드(2023.11.21.)

4-2-9. 중소기업 취업자 수(보건업 및 사회복지 서비스업)

(천명)

| | | 종사자규모별 취업자 수 | | | | | | | | | |
|------|-----|--------------|-----|---------|-----|------|----|--------|-----|---------|-----|
| | | 전체 | | 300인 미만 | | | | | | 300인 이상 | |
| | | | | 전체 | | 1-4인 | | 5-299인 | | | |
| | | 증감 | 증감 | 증감 | 증감 | 증감 | 증감 | 증감 | 증감 | | |
| 2018 | | 2,046 | 125 | 1,804 | 113 | 301 | 14 | 1,504 | 99 | 242 | 12 |
| 2019 | | 2,206 | 160 | 1,963 | 159 | 322 | 21 | 1,641 | 137 | 243 | 1 |
| 2020 | | 2,336 | 130 | 2,067 | 104 | 337 | 16 | 1,730 | 88 | 269 | 26 |
| 2021 | | 2,534 | 198 | 2,278 | 211 | 388 | 50 | 1,890 | 161 | 256 | -13 |
| 2022 | | 2,714 | 180 | 2,419 | 142 | 428 | 41 | 1,991 | 101 | 295 | 39 |
| 2020 | II | 2,329 | 124 | 2,062 | 93 | 345 | 12 | 1,717 | 82 | 267 | 31 |
| | III | 2,411 | 152 | 2,123 | 105 | 352 | 22 | 1,770 | 83 | 288 | 47 |
| | IV | 2,363 | 88 | 2,093 | 66 | 333 | 1 | 1,760 | 65 | 270 | 22 |
| 2021 | I | 2,305 | 63 | 2,051 | 61 | 328 | 8 | 1,723 | 52 | 254 | 2 |
| | II | 2,553 | 224 | 2,306 | 244 | 389 | 44 | 1,917 | 200 | 247 | -20 |
| | III | 2,664 | 253 | 2,413 | 291 | 425 | 72 | 1,989 | 218 | 251 | -37 |
| | IV | 2,614 | 251 | 2,340 | 247 | 409 | 76 | 1,931 | 172 | 274 | 4 |
| 2022 | I | 2,557 | 251 | 2,270 | 219 | 374 | 47 | 1,896 | 172 | 287 | 33 |
| | II | 2,748 | 195 | 2,451 | 145 | 424 | 35 | 2,027 | 110 | 296 | 50 |
| | III | 2,787 | 123 | 2,489 | 75 | 458 | 33 | 2,031 | 42 | 299 | 48 |
| | IV | 2,765 | 151 | 2,467 | 127 | 458 | 49 | 2,009 | 78 | 298 | 24 |
| 2023 | I | 2,756 | 199 | 2,436 | 166 | 457 | 83 | 1,979 | 84 | 320 | 33 |
| | II | 2,894 | 147 | 2,549 | 98 | 492 | 68 | 2,057 | 30 | 345 | 49 |
| | III | 2,921 | 134 | 2,576 | 87 | 510 | 52 | 2,066 | 35 | 345 | 46 |
| 2022 | 10 | 2,826 | 121 | 2,529 | 96 | 481 | 38 | 2,047 | 58 | 297 | 25 |
| | 11 | 2,831 | 149 | 2,536 | 126 | 481 | 53 | 2,055 | 73 | 295 | 23 |
| | 12 | 2,639 | 184 | 2,336 | 159 | 411 | 55 | 1,926 | 103 | 302 | 26 |
| 2023 | 1 | 2,590 | 220 | 2,277 | 186 | 397 | 71 | 1,880 | 114 | 313 | 35 |
| | 2 | 2,811 | 192 | 2,497 | 165 | 475 | 77 | 2,022 | 88 | 314 | 27 |
| | 3 | 2,867 | 186 | 2,533 | 148 | 498 | 99 | 2,035 | 49 | 334 | 38 |
| | 4 | 2,870 | 148 | 2,526 | 99 | 496 | 88 | 2,030 | 11 | 344 | 49 |
| | 5 | 2,916 | 166 | 2,569 | 118 | 483 | 71 | 2,086 | 47 | 347 | 48 |
| | 6 | 2,897 | 126 | 2,551 | 76 | 497 | 45 | 2,054 | 31 | 346 | 50 |
| | 7 | 2,911 | 145 | 2,564 | 89 | 500 | 51 | 2,064 | 38 | 347 | 56 |
| | 8 | 2,923 | 138 | 2,585 | 102 | 516 | 56 | 2,069 | 46 | 339 | 35 |
| | 9 | 2,928 | 118 | 2,579 | 70 | 515 | 50 | 2,064 | 20 | 350 | 48 |
| | 10 | 2,930 | 104 | 2,578 | 50 | 505 | 23 | 2,073 | 26 | 352 | 54 |

주: 1) 취업자 수 증감은 전년동월대비
 2) 경제활동인구조사 원시데이터를 이용
 자료: 통계청, 경제활동인구조사(2016-2023), 통계청 MDIS 다운로드(2023.11.21.)

4-3. 임금근로자 수(종사자 지위별)

(천명)

| | | 300인 미만 | | | | | | | |
|------|-----|---------|------|--------|-----|-------|------|-------|------|
| | | 임금근로자 | | 상용근로자 | | 임시근로자 | | 일용근로자 | |
| | | | 증감 | | 증감 | | 증감 | | 증감 |
| 2018 | | 17,560 | 100 | 11,412 | 296 | 4,698 | -145 | 1,449 | -52 |
| 2019 | | 17,846 | 286 | 11,781 | 368 | 4,645 | -54 | 1,420 | -29 |
| 2020 | | 17,659 | -187 | 12,016 | 235 | 4,328 | -317 | 1,316 | -104 |
| 2021 | | 17,937 | 278 | 12,248 | 232 | 4,467 | 139 | 1,222 | -94 |
| 2022 | | 18,504 | 567 | 12,877 | 629 | 4,507 | 40 | 1,120 | -102 |
| 2020 | II | 17,546 | -324 | 11,982 | 331 | 4,260 | -504 | 1,304 | -151 |
| | III | 17,735 | -198 | 11,998 | 187 | 4,385 | -327 | 1,352 | -58 |
| | IV | 17,692 | -409 | 11,971 | -31 | 4,393 | -286 | 1,329 | -92 |
| 2021 | I | 17,297 | -365 | 12,068 | -44 | 4,040 | -232 | 1,189 | -89 |
| | II | 18,024 | 478 | 12,147 | 165 | 4,601 | 341 | 1,276 | -28 |
| | III | 18,239 | 503 | 12,317 | 318 | 4,693 | 309 | 1,229 | -123 |
| 2022 | IV | 18,187 | 495 | 12,460 | 489 | 4,532 | 139 | 1,195 | -133 |
| | I | 18,068 | 771 | 12,702 | 634 | 4,303 | 263 | 1,063 | -126 |
| | II | 18,667 | 643 | 12,878 | 731 | 4,609 | 8 | 1,180 | -96 |
| 2023 | III | 18,698 | 459 | 12,954 | 637 | 4,617 | -77 | 1,128 | -102 |
| | IV | 18,582 | 395 | 12,975 | 515 | 4,497 | -35 | 1,110 | -86 |
| | I | 18,362 | 293 | 13,071 | 369 | 4,254 | -50 | 1,037 | -26 |
| 2023 | II | 18,847 | 180 | 13,259 | 381 | 4,514 | -96 | 1,074 | -105 |
| | III | 18,886 | 189 | 13,321 | 367 | 4,571 | -45 | 994 | -133 |
| 2022 | 10 | 18,653 | 409 | 12,954 | 559 | 4,588 | -66 | 1,111 | -84 |
| | 11 | 18,697 | 372 | 12,956 | 506 | 4,599 | -45 | 1,142 | -90 |
| | 12 | 18,397 | 405 | 13,016 | 480 | 4,304 | 7 | 1,077 | -83 |
| 2023 | 1 | 18,078 | 338 | 13,038 | 441 | 4,051 | -26 | 989 | -77 |
| | 2 | 18,343 | 222 | 13,032 | 321 | 4,270 | -87 | 1,041 | -12 |
| | 3 | 18,664 | 319 | 13,142 | 344 | 4,441 | -36 | 1,081 | 10 |
| | 4 | 18,678 | 170 | 13,137 | 299 | 4,473 | -56 | 1,068 | -73 |
| | 5 | 18,933 | 186 | 13,318 | 434 | 4,537 | -120 | 1,078 | -128 |
| | 6 | 18,931 | 183 | 13,322 | 410 | 4,531 | -111 | 1,077 | -115 |
| | 7 | 18,845 | 86 | 13,360 | 405 | 4,516 | -131 | 970 | -188 |
| | 8 | 18,870 | 203 | 13,275 | 343 | 4,605 | 3 | 991 | -142 |
| | 9 | 18,944 | 277 | 13,330 | 354 | 4,593 | -7 | 1,021 | -69 |
| | 10 | 18,990 | 337 | 13,316 | 362 | 4,669 | 80 | 1,005 | -106 |

주: 1) 취업자 수 증감은 전년동월대비
 2) 경제활동인구조사 원시데이터를 이용
 자료: 통계청, 경제활동인구조사(2016~2023), 통계청 MDIS 다운로드(2023.11.21.)

4-4-1. 자영업자 수(전체)

(천명)

| | | 전체 | | 고용원 있는 자영업자 | | 고용원 없는 자영업자 | |
|------|-----|-------|------|-------------|------|-------------|-----|
| | | | 증감 | | 증감 | | 증감 |
| 2018 | | 5,638 | -44 | 1,651 | 43 | 3,987 | -87 |
| 2019 | | 5,606 | -32 | 1,537 | -114 | 4,068 | 81 |
| 2020 | | 5,531 | -75 | 1,372 | -165 | 4,158 | 90 |
| 2021 | | 5,513 | -18 | 1,307 | -65 | 4,206 | 47 |
| 2022 | | 5,632 | 119 | 1,365 | 58 | 4,267 | 61 |
| 2020 | II | 5,578 | -103 | 1,378 | -184 | 4,200 | 81 |
| | III | 5,552 | -104 | 1,347 | -169 | 4,206 | 65 |
| | IV | 5,498 | -67 | 1,328 | -140 | 4,170 | 74 |
| 2021 | I | 5,388 | -106 | 1,300 | -136 | 4,088 | 30 |
| | II | 5,571 | -7 | 1,307 | -72 | 4,264 | 64 |
| | III | 5,547 | -5 | 1,286 | -60 | 4,261 | 55 |
| | IV | 5,546 | 48 | 1,336 | 7 | 4,211 | 41 |
| 2022 | I | 5,490 | 103 | 1,343 | 43 | 4,148 | 60 |
| | II | 5,669 | 99 | 1,382 | 75 | 4,288 | 24 |
| | III | 5,697 | 150 | 1,362 | 75 | 4,335 | 74 |
| | IV | 5,671 | 125 | 1,376 | 40 | 4,26 | 85 |
| 2023 | I | 5,547 | 57 | 1,406 | 63 | 4,141 | -7 |
| | II | 5,770 | 100 | 1,422 | 41 | 4,347 | 59 |
| | III | 5,765 | 68 | 1,411 | 49 | 4,355 | 19 |
| 2022 | 10 | 5,734 | 166 | 1,380 | 67 | 4,354 | 99 |
| | 11 | 5,716 | 156 | 1,370 | 27 | 4,346 | 129 |
| | 12 | 5,564 | 53 | 1,377 | 26 | 4,187 | 27 |
| 2023 | 1 | 5,499 | 29 | 1,400 | 54 | 4,099 | -25 |
| | 2 | 5,536 | 50 | 1,398 | 55 | 4,139 | -5 |
| | 3 | 5,606 | 91 | 1,419 | 81 | 4,186 | 10 |
| | 4 | 5,715 | 111 | 1,417 | 55 | 4,298 | 56 |
| | 5 | 5,791 | 94 | 1,435 | 53 | 4,356 | 41 |
| | 6 | 5,803 | 96 | 1,416 | 15 | 4,387 | 81 |
| | 7 | 5,783 | 92 | 1,400 | 48 | 4,383 | 44 |
| | 8 | 5,784 | 93 | 1,413 | 59 | 4,370 | 34 |
| | 9 | 5,729 | 19 | 1,418 | 39 | 4,310 | -20 |
| | 10 | 5,733 | -1 | 1,446 | 66 | 4,287 | -67 |

주: 자영업자 수 증감은 전년동월대비
 자료: 통계청, 경제활동인구조사(2016-2023), 통계청 MDIS 다운로드(2023.11.21.)

4-4-2. 자영업자 수(업종별)

(천명)

| | 농업·임업·어업 | | 제조업 | | 건설업 | | 도·소매업 | | 숙박·음식점업 | | |
|------|----------|-------|-----|-----|-----|-----|-------|-------|---------|-----|-----|
| | | 증감 | | 증감 | | 증감 | | 증감 | | 증감 | |
| 2018 | | 851 | 24 | 422 | 6 | 396 | -18 | 1,168 | -43 | 657 | 4 |
| 2019 | | 883 | 32 | 392 | -30 | 385 | -10 | 1,140 | -28 | 662 | 5 |
| 2020 | | 919 | 36 | 369 | -23 | 353 | -32 | 1,092 | -48 | 646 | -16 |
| 2021 | | 942 | 23 | 358 | -11 | 368 | 15 | 1,058 | -34 | 658 | 12 |
| 2022 | | 1,009 | 67 | 353 | -5 | 379 | 11 | 1,029 | -28 | 654 | -4 |
| 2020 | II | 961 | 47 | 364 | -34 | 351 | -44 | 1,101 | -42 | 643 | -22 |
| | III | 967 | 18 | 370 | -22 | 342 | -42 | 1,078 | -63 | 638 | -30 |
| | IV | 913 | 19 | 367 | -3 | 357 | -16 | 1,076 | -53 | 641 | -15 |
| 2021 | I | 845 | 9 | 358 | -17 | 361 | -1 | 1,056 | -55 | 644 | -18 |
| | II | 972 | 11 | 358 | -6 | 371 | 20 | 1,073 | -28 | 663 | 20 |
| | III | 994 | 27 | 353 | -16 | 372 | 30 | 1,055 | -23 | 664 | 26 |
| | IV | 955 | 43 | 363 | -4 | 370 | 12 | 1,046 | -30 | 661 | 20 |
| 2022 | I | 898 | 53 | 353 | -5 | 378 | 17 | 1,033 | -23 | 648 | 4 |
| | II | 1,049 | 77 | 353 | -5 | 383 | 12 | 1,044 | -30 | 653 | -10 |
| | III | 1,080 | 86 | 346 | -8 | 375 | 4 | 1,027 | -28 | 647 | -17 |
| | IV | 1,008 | 53 | 358 | -4 | 380 | 10 | 1,015 | -31 | 670 | 9 |
| 2023 | I | 911 | 13 | 360 | 7 | 370 | -8 | 1,005 | -28 | 671 | 23 |
| | II | 1,081 | 32 | 362 | 9 | 390 | 7 | 1,002 | -42 | 680 | 27 |
| | III | 1,095 | 14 | 373 | 28 | 404 | 29 | 994 | -33 | 666 | 19 |
| 2022 | 10 | 1,072 | 67 | 349 | -7 | 383 | 16 | 1,018 | -31 | 664 | -8 |
| | 11 | 1,042 | 74 | 358 | -14 | 382 | 11 | 1,010 | -33 | 674 | 22 |
| | 12 | 911 | 19 | 368 | 8 | 375 | 4 | 1,016 | -29 | 672 | 13 |
| 2023 | 1 | 860 | -4 | 362 | 2 | 367 | -8 | 1,014 | -18 | 674 | 21 |
| | 2 | 879 | 2 | 360 | 11 | 371 | -10 | 1,012 | -25 | 668 | 23 |
| | 3 | 992 | 40 | 357 | 8 | 373 | -6 | 988 | -40 | 670 | 24 |
| | 4 | 1,055 | 33 | 358 | 9 | 385 | 4 | 1,003 | -38 | 679 | 31 |
| | 5 | 1,098 | 34 | 367 | 14 | 383 | -7 | 999 | -48 | 684 | 29 |
| | 6 | 1,091 | 31 | 362 | 4 | 402 | 23 | 1,004 | -39 | 678 | 21 |
| | 7 | 1,094 | 18 | 367 | 21 | 412 | 39 | 1,000 | -34 | 668 | 21 |
| | 8 | 1,099 | 17 | 377 | 34 | 407 | 33 | 990 | -39 | 670 | 26 |
| | 9 | 1,090 | 7 | 377 | 29 | 393 | 14 | 992 | -27 | 661 | 11 |
| | 10 | 1,095 | 22 | 371 | 22 | 398 | 14 | 994 | -24 | 661 | -3 |

주: 1) 자영업자 수 증감은 전년동월대비
 2) 경제활동인구조사 원시데이터를 이용
 자료: 통계청, 경제활동인구조사(2016-2023), 통계청 MDIS 다운로드(2023.11.21.)

5-1-1. 창업기업 수(업종별, 조직형태별)

(개)

| | 업종별 | | | | | 조직형태별 | | |
|------|-----------|---------|--------|-----------|---------|---------|-----------|---------|
| | 전체 | 제조업 | 건설업 | 서비스업 | 기타 | 법인 | 개인 | |
| 2019 | 1,285,259 | 52,317 | 66,279 | 1,126,944 | 39,719 | 109,520 | 1,175,739 | |
| 2020 | 1,484,667 | 49,928 | 66,366 | 1,329,148 | 39,225 | 123,305 | 1,361,362 | |
| 2021 | 1,417,973 | 47,989 | 71,489 | 1,260,391 | 38,104 | 126,905 | 1,291,068 | |
| 2022 | 1,317,479 | 41,595 | 67,271 | 1,169,088 | 39,525 | 113,889 | 1,203,590 | |
| 2020 | Ⅲ | 343,128 | 12,993 | 16,166 | 303,842 | 10,127 | 30,090 | 313,038 |
| | Ⅳ | 331,940 | 11,533 | 16,135 | 294,035 | 10,237 | 27,447 | 304,493 |
| 2021 | Ⅰ | 360,846 | 12,736 | 19,886 | 318,858 | 9,366 | 31,070 | 329,776 |
| | Ⅱ | 369,414 | 12,238 | 18,577 | 329,631 | 8,968 | 31,636 | 337,778 |
| | Ⅲ | 338,738 | 11,690 | 16,759 | 300,975 | 9,314 | 31,514 | 307,224 |
| | Ⅳ | 348,975 | 11,325 | 16,267 | 310,927 | 10,456 | 32,685 | 316,290 |
| 2022 | Ⅰ | 348,732 | 11,799 | 18,790 | 308,868 | 9,275 | 31,841 | 316,891 |
| | Ⅱ | 347,159 | 10,256 | 17,676 | 309,530 | 9,697 | 30,888 | 316,271 |
| | Ⅲ | 323,506 | 10,153 | 16,290 | 287,058 | 10,005 | 26,903 | 296,603 |
| | Ⅳ | 298,082 | 9,387 | 14,515 | 263,632 | 10,548 | 24,257 | 273,825 |
| 2023 | Ⅰ | 333,372 | 10,144 | 17,017 | 294,662 | 11,549 | 26,089 | 307,283 |
| | Ⅱ | 317,132 | 9,345 | 15,674 | 280,157 | 11,956 | 24,399 | 292,733 |
| | Ⅲ | 300,458 | 9,348 | 14,783 | 264,941 | 11,386 | 24,402 | 276,056 |
| 2022 | 8 | 109,824 | 3,456 | 5,457 | 97,525 | 3,386 | 9,087 | 100,737 |
| | 9 | 100,073 | 2,949 | 4,982 | 89,085 | 3,057 | 8,057 | 92,016 |
| | 10 | 98,967 | 3,047 | 5,109 | 87,709 | 3,102 | 7,733 | 91,234 |
| | 11 | 100,985 | 3,131 | 4,989 | 89,503 | 3,362 | 8,218 | 92,767 |
| | 12 | 98,130 | 3,209 | 4,417 | 86,420 | 4,084 | 8,306 | 89,824 |
| 2023 | 1 | 105,777 | 3,425 | 5,316 | 93,414 | 3,622 | 8,296 | 97,481 |
| | 2 | 109,338 | 3,277 | 5,609 | 96,636 | 3,816 | 8,631 | 100,707 |
| | 3 | 118,257 | 3,442 | 6,092 | 104,612 | 4,111 | 9,162 | 109,095 |
| | 4 | 101,452 | 3,045 | 5,150 | 89,479 | 3,778 | 7,895 | 93,557 |
| | 5 | 107,598 | 3,032 | 5,114 | 95,581 | 3,871 | 8,049 | 99,549 |
| | 6 | 108,082 | 3,268 | 5,410 | 95,097 | 4,307 | 8,455 | 99,627 |
| | 7 | 104,483 | 3,423 | 5,373 | 91,900 | 3,787 | 8,423 | 96,060 |
| | 8 | 104,068 | 3,189 | 4,999 | 91,879 | 4,001 | 8,279 | 95,789 |
| | 9 | 91,907 | 2,736 | 4,411 | 81,162 | 3,598 | 7,700 | 84,207 |

자료: 중소벤처기업부

5-1-2. 창업기업 수(연령별, 성별)

(개)

| | 연령별 | | | | | | 성별 | | |
|------|---------|---------|---------|---------|---------|--------|---------|---------|---------|
| | 29세 이하 | 30대 | 40대 | 50대 | 60세 이상 | 기타 | 남성 | 여성 | |
| 2019 | 146,766 | 293,522 | 355,567 | 313,768 | 174,152 | 1,484 | 689,001 | 595,484 | |
| 2020 | 174,728 | 315,784 | 391,010 | 361,259 | 240,438 | 1,448 | 790,241 | 693,927 | |
| 2021 | 183,956 | 327,431 | 382,474 | 326,261 | 195,678 | 2,173 | 756,441 | 660,616 | |
| 2022 | 173,022 | 320,980 | 354,943 | 289,278 | 176,672 | 2,584 | 711,637 | 604,425 | |
| 2020 | III | 46,809 | 78,816 | 90,910 | 79,983 | 46,260 | 350 | 182,885 | 160,146 |
| | IV | 46,862 | 77,736 | 87,499 | 74,969 | 44,453 | 421 | 176,855 | 154,934 |
| 2021 | I | 46,086 | 82,171 | 96,024 | 83,047 | 53,031 | 487 | 193,057 | 167,620 |
| | II | 46,327 | 83,293 | 99,939 | 86,927 | 52,415 | 513 | 195,767 | 173,430 |
| | III | 45,369 | 79,559 | 91,719 | 76,881 | 44,632 | 578 | 180,845 | 157,645 |
| | IV | 46,174 | 82,408 | 94,792 | 79,406 | 45,600 | 595 | 186,772 | 161,921 |
| 2022 | I | 42,947 | 83,433 | 94,512 | 77,755 | 49,387 | 698 | 188,126 | 160,277 |
| | II | 43,551 | 82,729 | 94,560 | 78,539 | 47,191 | 589 | 186,749 | 160,108 |
| | III | 43,824 | 80,195 | 86,251 | 70,104 | 42,469 | 663 | 174,656 | 148,463 |
| | IV | 42,700 | 74,623 | 79,620 | 62,880 | 37,625 | 634 | 162,106 | 135,577 |
| 2023 | I | 43,358 | 84,243 | 88,816 | 70,680 | 45,659 | 616 | 180,720 | 152,245 |
| | II | 41,875 | 78,783 | 83,185 | 68,240 | 44,441 | 608 | 173,103 | 143,600 |
| | III | 43,420 | 74,751 | 77,046 | 63,346 | 41,094 | 801 | 163,606 | 136,288 |
| 2022 | 9 | 13,580 | 24,877 | 26,788 | 21,530 | 13,055 | 243 | 54,099 | 45,822 |
| | 10 | 13,743 | 24,714 | 26,715 | 21,082 | 12,520 | 193 | 53,548 | 45,299 |
| | 11 | 14,904 | 25,445 | 26,758 | 21,210 | 12,458 | 210 | 54,242 | 46,609 |
| | 12 | 14,053 | 24,464 | 26,147 | 20,588 | 12,647 | 231 | 54,316 | 43,669 |
| 2023 | 1 | 13,762 | 27,177 | 28,264 | 21,967 | 14,432 | 175 | 57,691 | 47,980 |
| | 2 | 14,398 | 27,241 | 29,070 | 23,200 | 15,236 | 193 | 59,634 | 49,592 |
| | 3 | 15,198 | 29,825 | 31,482 | 25,513 | 15,991 | 248 | 63,395 | 54,673 |
| | 4 | 13,192 | 25,356 | 27,017 | 21,844 | 13,848 | 195 | 55,249 | 46,051 |
| | 5 | 14,060 | 26,618 | 27,965 | 23,336 | 15,423 | 196 | 58,619 | 48,841 |
| | 6 | 14,623 | 26,809 | 28,203 | 23,060 | 15,170 | 217 | 59,235 | 48,708 |
| | 7 | 14,629 | 25,758 | 27,059 | 22,287 | 14,503 | 247 | 57,926 | 46,388 |
| | 8 | 15,262 | 26,223 | 26,339 | 21,864 | 14,133 | 247 | 56,479 | 47,434 |
| | 9 | 13,529 | 22,770 | 23,648 | 19,195 | 12,458 | 307 | 49,201 | 42,466 |

자료: 중소벤처기업부

6-1. 중소기업 대출금리

(%, %p)

| | | 예금은행 기업대출 금리 | | | | |
|------|-----|--------------|-------------|------------|--------------|--------|
| | | 기업 대출 | 중소기업 대출 (A) | 대기업 대출 (B) | Spread (A-B) | 상호저축은행 |
| 2018 | | 3.66 | 3.88 | 3.33 | 0.55 | 8.24 |
| 2019 | | 3.54 | 3.67 | 3.34 | 0.33 | 7.49 |
| 2020 | | 2.84 | 2.97 | 2.64 | 0.33 | 6.33 |
| 2021 | | 2.81 | 2.98 | 2.57 | 0.41 | 6.44 |
| 2022 | | 4.23 | 4.44 | 3.98 | 0.46 | 7.72 |
| 2020 | III | 2.71 | 2.84 | 2.49 | 0.36 | 6.12 |
| | IV | 2.71 | 2.85 | 2.50 | 0.36 | 6.03 |
| 2021 | I | 2.71 | 2.88 | 2.46 | 0.41 | 6.06 |
| | II | 2.69 | 2.83 | 2.46 | 0.37 | 6.24 |
| | III | 2.78 | 2.94 | 2.55 | 0.39 | 6.70 |
| | IV | 3.07 | 3.27 | 2.81 | 0.46 | 6.77 |
| 2022 | I | 3.38 | 3.56 | 3.14 | 0.42 | 6.67 |
| | II | 3.63 | 3.84 | 3.37 | 0.47 | 6.97 |
| | III | 4.41 | 4.63 | 4.15 | 0.48 | 7.85 |
| | IV | 5.50 | 5.73 | 5.27 | 0.46 | 9.40 |
| 2023 | I | 5.36 | 5.47 | 5.24 | 0.22 | 9.93 |
| | II | 5.20 | 5.25 | 5.14 | 0.10 | 8.82 |
| | III | 5.24 | 5.30 | 5.17 | 0.13 | 8.81 |
| 2022 | 9 | 4.66 | 4.87 | 4.38 | 0.49 | 8.01 |
| | 10 | 5.27 | 5.49 | 5.08 | 0.41 | 8.09 |
| | 11 | 5.67 | 5.93 | 5.41 | 0.52 | 9.52 |
| | 12 | 5.56 | 5.76 | 5.32 | 0.44 | 10.59 |
| 2023 | 1 | 5.47 | 5.67 | 5.30 | 0.37 | 10.18 |
| | 2 | 5.36 | 5.45 | 5.24 | 0.21 | 9.91 |
| | 3 | 5.25 | 5.28 | 5.19 | 0.09 | 9.71 |
| | 4 | 5.09 | 5.14 | 5.01 | 0.13 | 9.22 |
| | 5 | 5.20 | 5.23 | 5.17 | 0.06 | 8.69 |
| | 6 | 5.32 | 5.37 | 5.25 | 0.12 | 8.56 |
| | 7 | 5.25 | 5.32 | 5.17 | 0.15 | 9.06 |
| | 8 | 5.21 | 5.24 | 5.17 | 0.07 | 8.72 |
| | 9p | 5.27 | 5.34 | 5.18 | 0.16 | 8.65 |

주: 최근 월은 잠정치(p)
 자료: 한국은행

6-2-1. 중소기업 대출잔액(예금은행)

(조원)

| | | 전체 | | 대기업 | | 중소기업 | | 개인사업자 | |
|------|-----|---------|-------|-------|------|-------|------|-------|------|
| | | 잔액 | 증감 | 잔액 | 증감 | 잔액 | 증감 | 잔액 | 증감 |
| 2018 | | 824.1 | 42.7 | 154.7 | 5.1 | 669.4 | 37.6 | 313.8 | 25.0 |
| 2019 | | 869.0 | 44.9 | 152.3 | -2.4 | 716.7 | 47.3 | 338.5 | 24.7 |
| 2020 | | 976.4 | 107.4 | 171.8 | 19.5 | 804.6 | 87.9 | 386.0 | 47.5 |
| 2021 | | 1,065.7 | 89.3 | 179.3 | 7.5 | 886.4 | 81.8 | 423.0 | 37.0 |
| 2022 | | 1,170.3 | 104.6 | 216.9 | 37.6 | 953.4 | 67.0 | 442.7 | 19.7 |
| 2020 | III | 966.1 | 19.4 | 176.0 | -0.5 | 790.0 | 19.8 | 375.9 | 7.7 |
| | IV | 976.4 | 10.3 | 171.8 | -4.2 | 804.6 | 14.6 | 386.0 | 10.1 |
| 2021 | I | 1,000.0 | 23.6 | 173.1 | 1.3 | 826.9 | 22.3 | 396.1 | 10.1 |
| | II | 1,022.1 | 22.1 | 173.1 | 0.0 | 849.0 | 22.1 | 405.4 | 9.3 |
| | III | 1,049.0 | 26.9 | 176.0 | 2.9 | 873.0 | 24.0 | 416.6 | 11.2 |
| | IV | 1,065.7 | 16.7 | 179.3 | 3.3 | 886.4 | 13.4 | 423.0 | 6.4 |
| 2022 | I | 1,093.9 | 28.2 | 185.0 | 5.7 | 908.9 | 22.5 | 430.7 | 7.7 |
| | II | 1,125.2 | 31.3 | 194.3 | 9.3 | 930.9 | 22.0 | 437.0 | 6.3 |
| | III | 1,155.5 | 30.3 | 207.2 | 12.9 | 948.2 | 17.3 | 443.1 | 6.1 |
| | IV | 1,170.3 | 14.8 | 216.9 | 9.7 | 953.4 | 5.2 | 442.7 | -0.4 |
| 2023 | I | 1,189.3 | 19.0 | 224.5 | 7.6 | 964.8 | 11.4 | 444.2 | 1.5 |
| | II | 1,210.1 | 20.8 | 233.5 | 9.0 | 976.6 | 11.8 | 446.2 | 2.0 |
| | III | 1,238.2 | 28.1 | 244.0 | 10.5 | 994.2 | 17.6 | 449.7 | 3.5 |
| 2022 | 9 | 1,155.5 | 9.4 | 207.2 | 4.6 | 948.2 | 4.7 | 443.1 | 1.8 |
| | 10 | 1,169.2 | 13.7 | 216.5 | 9.3 | 952.6 | 4.4 | 443.1 | 0.0 |
| | 11 | 1,179.7 | 10.5 | 223.0 | 6.5 | 956.7 | 4.1 | 443.5 | 0.4 |
| | 12 | 1,170.3 | -9.4 | 216.9 | -6.1 | 953.4 | -3.3 | 442.7 | -0.8 |
| 2023 | 1 | 1,178.2 | 7.9 | 223.5 | 6.6 | 954.7 | 1.3 | 441.8 | -0.9 |
| | 2 | 1,183.4 | 5.2 | 224.4 | 0.9 | 959.0 | 4.3 | 443.2 | 1.4 |
| | 3 | 1,189.3 | 5.9 | 224.5 | 0.1 | 964.8 | 5.8 | 444.2 | 1.0 |
| | 4 | 1,196.7 | 7.4 | 227.6 | 3.1 | 969.1 | 4.3 | 445.2 | 1.0 |
| | 5 | 1,204.5 | 7.8 | 231.0 | 3.4 | 973.5 | 4.4 | 446.0 | 0.8 |
| | 6 | 1,210.1 | 5.6 | 233.5 | 2.5 | 976.6 | 3.1 | 446.2 | 0.2 |
| | 7 | 1,218.7 | 8.6 | 236.2 | 2.7 | 982.5 | 5.9 | 447.7 | 1.5 |
| | 8 | 1,226.9 | 8.2 | 239.1 | 2.9 | 987.8 | 5.3 | 448.9 | 1.2 |
| | 9 | 1,238.2 | 11.3 | 244.0 | 4.9 | 994.2 | 6.4 | 449.7 | 0.8 |
| | 10 | 1,246.4 | 8.2 | 248.4 | 4.4 | 998.0 | 3.8 | 450.3 | 0.6 |

주: 모든 수치는 잠정치. 수치는 반올림. 대출증감은 전월대비 기준
 자료: 한국은행

6-2-2. 중소기업 대출잔액(비은행금융기관)

(조원)

| | 전체 | 중소기업 | | | | | | |
|------|-------|--------|--------|------|-------|-------|-------|------|
| | | 상호저축은행 | 신용협동조합 | 상호금융 | 새마을금고 | 기타 | | |
| 2018 | 165.7 | 150.1 | 34.0 | 24.3 | 66.5 | 18.6 | 6.6 | |
| 2019 | 209.3 | 193.3 | 37.2 | 31.7 | 76.9 | 39.6 | 7.8 | |
| 2020 | 273.2 | 251.2 | 43.8 | 41.1 | 98.0 | 60.4 | 7.8 | |
| 2021 | 352.5 | 329.8 | 59.7 | 54.2 | 119.6 | 85.8 | 10.5 | |
| 2022 | 440.0 | 412.1 | 71.3 | 68.3 | 150.1 | 111.1 | 11.3 | |
| 2020 | II | 246.2 | 224.2 | 39.5 | 36.6 | 87.8 | 52.4 | 8.0 |
| | III | 260.1 | 237.1 | 41.5 | 38.7 | 93.4 | 55.7 | 7.8 |
| | IV | 273.2 | 251.2 | 43.8 | 41.1 | 98.0 | 60.4 | 7.8 |
| 2021 | I | 287.0 | 265.9 | 46.0 | 43.7 | 102.3 | 65.5 | 8.4 |
| | II | 308.1 | 285.9 | 49.4 | 47.3 | 108.7 | 71.0 | 9.5 |
| | III | 328.0 | 306.0 | 53.1 | 50.6 | 113.6 | 78.7 | 10.1 |
| | IV | 352.5 | 329.8 | 59.7 | 54.2 | 119.6 | 85.8 | 10.5 |
| 2022 | I | 380.5 | 356.1 | 67.0 | 57.7 | 127.9 | 92.2 | 11.3 |
| | II | 409.0 | 384.5 | 71.3 | 64.5 | 137.0 | 99.8 | 12.0 |
| | III | 427.9 | 401.3 | 72.1 | 66.3 | 144.3 | 106.3 | 12.4 |
| | IV | 440.0 | 412.1 | 71.3 | 68.3 | 150.1 | 111.1 | 11.3 |
| 2023 | I | 445.6 | 416.4 | 69.7 | 69.8 | 153.6 | 112.7 | 10.6 |
| | II | 448.6 | 419.6 | 65.9 | 70.6 | 160.2 | 112.0 | 10.9 |
| 2022 | 8 | 422.5 | 395.4 | 72.0 | 64.9 | 141.9 | 104.4 | 12.2 |
| | 9 | 427.9 | 401.3 | 72.1 | 66.3 | 144.3 | 106.3 | 12.4 |
| | 10 | 435.9 | 406.8 | 72.0 | 67.3 | 147.1 | 108.3 | 12.2 |
| | 11 | 441.7 | 411.5 | 71.9 | 67.9 | 149.4 | 110.2 | 12.1 |
| | 12 | 440.0 | 412.1 | 71.3 | 68.3 | 150.1 | 111.1 | 11.3 |
| 2023 | 1 | 443.4 | 414.2 | 71.8 | 68.7 | 151.1 | 111.4 | 11.3 |
| | 2 | 444.7 | 415.4 | 71.1 | 69.3 | 152.1 | 111.9 | 11.0 |
| | 3 | 445.6 | 416.4 | 69.7 | 69.8 | 153.6 | 112.7 | 10.6 |
| | 4 | 448.2 | 418.0 | 68.5 | 70.5 | 155.3 | 113.0 | 10.5 |
| | 5 | 448.4 | 418.5 | 67.4 | 70.7 | 157.2 | 112.7 | 10.5 |
| | 6 | 448.6 | 419.6 | 65.9 | 70.6 | 160.2 | 112.0 | 10.9 |
| | 7 | 450.4 | 421.0 | 65.3 | 70.8 | 162.5 | 111.8 | 10.6 |
| | 8 | 453.3 | 422.3 | 65.1 | 71.2 | 164.6 | 110.8 | 10.5 |

주: 수치는 반올림
자료: 한국은행

6-3. 중소기업 대출연체율

(%)

| | 전체 | 중소기업 | | 대기업 |
|------|------|------|-------|------|
| | | 중소법인 | 개인사업자 | |
| 2018 | 0.75 | 0.61 | 0.82 | 1.35 |
| 2019 | 0.60 | 0.58 | 0.76 | 0.68 |
| 2020 | 0.45 | 0.49 | 0.65 | 0.29 |
| 2021 | 0.35 | 0.36 | 0.48 | 0.33 |
| 2022 | 0.26 | 0.29 | 0.36 | 0.15 |
| 2020 | II | 0.47 | 0.53 | 0.22 |
| | III | 0.43 | 0.46 | 0.29 |
| | IV | 0.40 | 0.42 | 0.28 |
| 2021 | I | 0.40 | 0.40 | 0.36 |
| | II | 0.38 | 0.38 | 0.38 |
| | III | 0.34 | 0.34 | 0.32 |
| | IV | 0.29 | 0.31 | 0.24 |
| 2022 | I | 0.28 | 0.29 | 0.23 |
| | II | 0.26 | 0.27 | 0.18 |
| | III | 0.25 | 0.28 | 0.11 |
| | IV | 0.27 | 0.32 | 0.06 |
| 2023 | I | 0.36 | 0.42 | 0.09 |
| | II | 0.40 | 0.47 | 0.11 |
| 2022 | 8 | 0.27 | 0.30 | 0.13 |
| | 9 | 0.23 | 0.27 | 0.05 |
| | 10 | 0.26 | 0.30 | 0.07 |
| | 11 | 0.29 | 0.34 | 0.07 |
| | 12 | 0.27 | 0.32 | 0.05 |
| 2023 | 1 | 0.34 | 0.39 | 0.09 |
| | 2 | 0.39 | 0.47 | 0.09 |
| | 3 | 0.35 | 0.41 | 0.09 |
| | 4 | 0.39 | 0.46 | 0.09 |
| | 5 | 0.43 | 0.51 | 0.12 |
| | 6 | 0.37 | 0.43 | 0.11 |
| | 7 | 0.41 | 0.49 | 0.12 |
| | 8 | 0.47 | 0.55 | 0.13 |

자료: 금융감독원

7-1. 벤처기업

(개)

| | | 전체 | 벤처투자 | 연구개발 | 혁신성장 | 기술평가 보증·대출 | 예비벤처 |
|------|-----|--------|-------|-------|--------|---------------|------|
| 2018 | | 36,820 | 1,647 | 2,393 | - | 32,663 | 117 |
| 2019 | | 37,008 | 2,185 | 2,686 | - | 32,036 | 101 |
| 2020 | | 39,511 | 2,888 | 2,886 | - | 33,615 | 122 |
| 2021 | | 38,319 | 4,022 | 4,454 | 9,485 | 20,180 | 178 |
| 2022 | | 35,123 | 5,628 | 6,242 | 20,428 | 2,626 | 199 |
| 2020 | III | 38,643 | 2,657 | 2,859 | - | 33,011 | 116 |
| | IV | 39,511 | 2,888 | 2,886 | - | 33,615 | 122 |
| 2021 | I | 39,175 | 3,042 | 2,868 | 104 | 33,025 | 136 |
| | II | 38,193 | 3,345 | 3,409 | 3,202 | 28,082 | 155 |
| | III | 38,629 | 3,697 | 3,993 | 6,484 | 24,290 | 165 |
| | IV | 38,319 | 4,022 | 4,454 | 9,485 | 20,180 | 178 |
| 2022 | I | 37,787 | 4,406 | 4,805 | 12,179 | 16,209 | 188 |
| | II | 36,737 | 4,887 | 5,317 | 15,421 | 10,920 | 192 |
| | III | 35,950 | 5,272 | 5,825 | 17,858 | 6,804 | 191 |
| | IV | 35,123 | 5,628 | 6,242 | 20,428 | 2,626 | 199 |
| 2023 | I | 35,601 | 6,057 | 6,672 | 22,532 | 144 | 196 |
| | II | 37,770 | 6,344 | 7,006 | 24,206 | 0 | 214 |
| | III | 38,843 | 6,589 | 6,963 | 25,052 | - | 239 |
| 2022 | 10 | 35,501 | 5,374 | 5,951 | 18,532 | 5,454 | 190 |
| | 11 | 35,283 | 5,535 | 6,095 | 19,510 | 3,946 | 197 |
| | 12 | 35,123 | 5,628 | 6,242 | 20,428 | 2,626 | 199 |
| 2023 | 1 | 35,215 | 5,734 | 6,354 | 21,087 | 1,844 | 196 |
| | 2 | 35,020 | 5,863 | 6,468 | 21,722 | 772 | 195 |
| | 3 | 35,601 | 6,057 | 6,672 | 22,532 | 144 | 196 |
| | 4 | 36,319 | 6,169 | 6,815 | 23,124 | 11 | 200 |
| | 5 | 37,216 | 6,272 | 6,962 | 23,776 | - | 206 |
| | 6 | 37,770 | 6,344 | 7,006 | 24,206 | - | 214 |
| | 7 | 38,135 | 6,429 | 7,015 | 24,471 | - | 220 |
| | 8 | 38,454 | 6,516 | 6,932 | 24,771 | - | 235 |
| | 9 | 38,843 | 6,589 | 6,963 | 25,052 | 0 | 239 |
| | 10 | 39,140 | 6,656 | 6,964 | 25,273 | 0 | 247 |

주: 월말 기준, 모든 수치는 잠정치로 향후 변동 가능
 자료: 벤처확인종합관리시스템(<https://www.smes.go.kr/venturein>)

8-1. 수출입

(원/US\$, 억\$)

| | | 환율 | 수출액 | 수입액 | 무역수지 |
|------|-----|----------|-------|-------|------|
| 2018 | | 1,118.10 | 6,049 | 5,352 | 697 |
| 2019 | | 1,157.80 | 5,422 | 5,033 | 389 |
| 2020 | | 1,088.00 | 5,125 | 4,676 | 449 |
| 2021 | | 1,185.50 | 6,445 | 6,146 | 299 |
| 2022 | | 1,267.30 | 6,838 | 7,314 | -478 |
| 2020 | III | 1,173.50 | 1,301 | 1,141 | 160 |
| | IV | 1,088.00 | 1,419 | 1,237 | 182 |
| 2021 | I | 1,133.50 | 1,464 | 1,366 | 98 |
| | II | 1,130.00 | 1,567 | 1,492 | 75 |
| | III | 1,184.90 | 1,645 | 1,569 | 76 |
| | IV | 1,185.50 | 1,767 | 1,724 | 44 |
| 2022 | I | 1,210.80 | 1,732 | 1,769 | -37 |
| | II | 1,292.90 | 1,771 | 1,837 | -66 |
| | III | 1,434.80 | 1,742 | 1,924 | -183 |
| | IV | 1,267.30 | 1,592 | 1,776 | -185 |
| 2023 | I | 1,303.80 | 1,514 | 1,739 | -225 |
| | II | 1,312.80 | 1,559 | 1,597 | -38 |
| | III | 1,344.80 | 1,572 | 1,506 | 65 |
| 2022 | 10 | 1,419.30 | 524 | 592 | -67 |
| | 11 | 1,331.50 | 518 | 588 | -70 |
| | 12 | 1,267.30 | 548 | 596 | -48 |
| 2023 | 1 | 1,228.70 | 464 | 589 | -125 |
| | 2 | 1,317.40 | 501 | 553 | -53 |
| | 3 | 1,303.80 | 550 | 597 | -47 |
| | 4 | 1,339.90 | 495 | 522 | -27 |
| | 5 | 1,322.20 | 522 | 543 | -21 |
| | 6 | 1,312.80 | 542 | 531 | 11 |
| | 7 | 1,280.00 | 505 | 487 | 18 |
| | 8 | 1,321.40 | 520 | 510 | 10 |
| | 9p | 1,344.80 | 547 | 510 | 37 |
| | 10p | 1,352.80 | 551 | 535 | 16 |

주: 환율은 월말 자료, 최근 1개월 수출입은 잠정치(p)
 자료: 한국은행, 관세청

8-2. 물가

(원지수)

| | | 생산자 물가지수 | | | 소비자 물가지수 | | |
|------|----|----------|--------|--------|----------|--------|--------|
| | | 상품 | 서비스 | | 상품 | 서비스 | |
| 2018 | | 103.48 | 103.31 | 103.93 | 99.09 | 99.42 | 98.83 |
| 2019 | | 103.50 | 102.54 | 105.20 | 99.47 | 99.13 | 99.75 |
| 2020 | | 103.03 | 100.85 | 106.61 | 100.00 | 100.00 | 100.00 |
| 2021 | | 109.60 | 110.18 | 109.08 | 102.50 | 103.12 | 101.95 |
| 2022 | | 118.78 | 123.31 | 112.49 | 107.71 | 110.02 | 105.69 |
| 2020 | Ⅲ | 103.12 | 100.74 | 107.01 | 100.19 | 100.10 | 100.27 |
| | Ⅳ | 103.33 | 101.01 | 107.13 | 100.20 | 100.52 | 99.92 |
| 2021 | Ⅰ | 106.00 | 104.80 | 108.12 | 101.49 | 101.89 | 101.13 |
| | Ⅱ | 108.64 | 108.79 | 108.76 | 102.03 | 102.38 | 101.72 |
| | Ⅲ | 110.80 | 111.89 | 109.53 | 102.73 | 103.23 | 102.28 |
| | Ⅳ | 112.96 | 115.24 | 109.91 | 103.75 | 104.99 | 102.67 |
| 2022 | Ⅰ | 115.27 | 118.41 | 110.98 | 105.35 | 106.70 | 104.18 |
| | Ⅱ | 119.37 | 124.54 | 112.13 | 107.54 | 110.13 | 105.28 |
| | Ⅲ | 120.16 | 125.05 | 113.33 | 108.76 | 111.40 | 106.45 |
| | Ⅳ | 120.25 | 125.08 | 113.51 | 109.20 | 111.85 | 106.87 |
| 2023 | Ⅰ | 120.43 | 124.71 | 114.50 | 110.35 | 112.85 | 108.16 |
| | Ⅱ | 120.10 | 123.73 | 115.09 | 111.02 | 113.20 | 109.10 |
| | Ⅲ | 120.99 | 124.79 | 115.74 | 112.17 | 115.08 | 109.63 |
| 2022 | 10 | 120.68 | 125.86 | 113.44 | 109.21 | 111.98 | 106.78 |
| | 11 | 120.29 | 125.17 | 113.46 | 109.10 | 111.73 | 106.79 |
| | 12 | 119.79 | 124.21 | 113.64 | 109.28 | 111.83 | 107.05 |
| 2023 | 1 | 120.25 | 124.57 | 114.24 | 110.10 | 112.77 | 107.77 |
| | 2 | 120.46 | 124.71 | 114.58 | 110.38 | 112.84 | 108.23 |
| | 3 | 120.59 | 124.84 | 114.69 | 110.56 | 112.95 | 108.47 |
| | 4 | 120.50 | 124.46 | 115.02 | 110.80 | 112.90 | 108.96 |
| | 5 | 120.03 | 123.64 | 115.06 | 111.13 | 113.41 | 109.13 |
| | 6 | 119.77 | 123.10 | 115.19 | 111.12 | 113.30 | 109.22 |
| | 7 | 120.08 | 123.38 | 115.58 | 111.20 | 113.15 | 109.51 |
| | 8 | 121.17 | 124.98 | 115.90 | 112.33 | 115.27 | 109.75 |
| | 9 | 121.72 | 126.02 | 115.73 | 112.99 | 116.83 | 109.63 |
| | 10 | 121.59 | 125.74 | 115.83 | 113.37 | 117.28 | 109.95 |

주: 소비자물가지수는 원지수 2020=100 기준, 생산자물가지수는 원지수 2015=100
 자료: 한국은행, 통계청

8-3. 유가

(US\$/배럴, %)

| | | WTI | | Dubai Oil | | Brent Crude | |
|------|-----|--------|--------|-----------|--------|-------------|--------|
| | | | 증감 | | 증감 | | 증감 |
| 2018 | | 64.77 | 13.81 | 69.42 | 16.24 | 71.53 | 16.71 |
| 2019 | | 57.03 | -7.73 | 63.55 | -5.88 | 64.18 | -7.35 |
| 2020 | | 39.40 | -17.63 | 42.22 | -21.32 | 43.21 | -20.97 |
| 2021 | | 67.91 | 28.51 | 69.27 | 27.04 | 70.79 | 27.58 |
| 2022 | | 94.23 | 26.31 | 96.36 | 27.10 | 98.89 | 28.11 |
| 2020 | III | 40.93 | 13.08 | 42.94 | 12.38 | 43.37 | 10.10 |
| | IV | 42.66 | 1.73 | 44.64 | 1.71 | 45.24 | 1.87 |
| 2021 | I | 57.84 | 15.18 | 60.05 | 15.41 | 61.10 | 15.86 |
| | II | 66.07 | 8.23 | 66.95 | 6.90 | 69.02 | 7.92 |
| | III | 70.56 | 4.49 | 71.69 | 4.73 | 73.23 | 4.21 |
| | IV | 77.19 | 6.63 | 78.37 | 6.69 | 79.80 | 6.57 |
| 2022 | I | 94.29 | 17.10 | 95.59 | 17.21 | 97.38 | 17.58 |
| | II | 108.41 | 14.12 | 108.08 | 12.50 | 111.79 | 14.42 |
| | III | 91.55 | -16.86 | 96.91 | -11.18 | 97.81 | -13.98 |
| | IV | 82.65 | -8.91 | 84.88 | -12.03 | 88.59 | -9.22 |
| 2023 | I | 76.13 | -6.52 | 80.35 | -4.53 | 82.22 | -6.37 |
| | II | 73.78 | -2.35 | 77.80 | -2.55 | 78.18 | -4.04 |
| | III | 82.26 | 8.48 | 86.72 | 8.92 | 85.95 | 7.77 |
| 2022 | 10 | 87.03 | 3.23 | 91.16 | 0.21 | 93.59 | 3.02 |
| | 11 | 84.39 | -2.64 | 86.26 | -4.90 | 90.85 | -2.74 |
| | 12 | 76.52 | -7.87 | 77.22 | -9.04 | 81.34 | -9.51 |
| 2023 | 1 | 78.16 | 1.64 | 80.42 | 3.20 | 83.91 | 2.57 |
| | 2 | 76.86 | -1.30 | 82.11 | 1.69 | 83.54 | -0.37 |
| | 3 | 73.37 | -3.49 | 78.51 | -3.60 | 79.21 | -4.33 |
| | 4 | 79.44 | 6.07 | 83.44 | 4.93 | 83.87 | 4.66 |
| | 5 | 71.62 | -7.82 | 74.96 | -8.48 | 75.69 | -8.18 |
| | 6 | 70.27 | -1.35 | 74.99 | 0.03 | 74.98 | -0.71 |
| | 7 | 76.03 | 5.76 | 80.45 | 5.46 | 80.16 | 5.18 |
| | 8 | 81.32 | 5.29 | 86.46 | 6.01 | 85.10 | 4.94 |
| | 9 | 89.43 | 8.11 | 93.25 | 6.79 | 92.59 | 7.49 |
| | 10 | 85.47 | -3.96 | 89.75 | -3.50 | 88.70 | -3.89 |

주: 증감은 전월대비
 자료: 한국석유공사

참고 통계자료 개요

| 통계자료 | 조사방법 | 출 처 | 발표시기 | 작성시점 |
|-----------------------|--|--------------------------------|-------------|--------------|
| 제조업 생산·출하·재고 | <ul style="list-style-type: none"> ■ 광업, 제조업 및 전기·가스·증기및공기조절공급업을 영위하는 사업체 중 7,300여개를 대상으로 매월 1~19일 조사 | 통계청, 광업제조업동향조사 | 익월말 | 2개월 |
| 서비스업 생산 | <ul style="list-style-type: none"> ■ 도·소매, 운수·창고업 등 서비스업에 해당하는 13개 산업의 사업체 중 17,300여개를 대상으로 매월 1~20일 면접조사 | 통계청, 서비스업동향조사 | 익월말 | 2개월 |
| 중소기업 SBHI / 평균가동률 | <ul style="list-style-type: none"> ■ 3,150개의 기업체를 대상으로 매월 15일부터 5일간 업황 실적·전망과 생산설비 가동률을 조사 | 중소기업중앙회, 중소기업경기전망조사 | 월말 / 익월말 | 1개월 / 2개월 |
| 기업 BSI | <ul style="list-style-type: none"> ■ 업종별, 규모별 전국 3,255개의 법인기업을 대상으로 매월 중순 이후 영업일 기준 약 6일간 설문조사 | 한국은행, 기업경기조사 | 월말 | 1개월 |
| 소상공인 BSI, 전통시장 BSI | <ul style="list-style-type: none"> ■ 17개 시도 소상공인 및 전통시장 사업체 3,700개를 대상으로 매월 18~22일 설문조사 | 소상공인시장진흥공단 소상공인시장 경기동향조사 | 월말 | 1개월 |
| 소매판매액 | <ul style="list-style-type: none"> ■ 소매업태별, 재별(내구재·준내구재·비내구재) 및 상품군별, 17개 시도별 대형소매점 판매액을 매월 1~20일 면접조사 | 통계청, 서비스업동향조사 | 익월말 | 2개월 |
| 온라인 쇼핑 | <ul style="list-style-type: none"> ■ 인터넷 상에서 온라인쇼핑몰을 운영하는 1,100여개 사업체를 대상으로 조사대상월 익월 1~22일 면접조사 | 통계청, 온라인쇼핑동향조사 | 익익월초 | 2개월 |
| 수출 | <ul style="list-style-type: none"> ■ 관세청 통관자료를 기초로 기업규모별(대/중견/중소/기타), 품목별, 국가별, 대륙별, 지역별로 수출실적 집계 | 중소벤처기업부, 관세청 | 익월중순 | 1개월 |
| 취업자, 자영업자 | <ul style="list-style-type: none"> ■ 3만 5천 가구를 대상으로 매월 15일이 포함된 1주일간의 경제활동 상황을 면접조사 | 통계청, 경제활동인구조사 | 익월중순 | 1개월 |

| 통계자료 | 조사방법 | 출 처 | 발표시기 | 작성시점 |
|------------|--|---|-----------|-------|
| 창업기업 | <ul style="list-style-type: none"> ■ 전국 사업자 등록 DB(통계청, 행정자료)를 업종·연령·조직 형태·성·지역별로 분류하여 집계 | 중소벤처기업부, 창업기업동향 | 익익월말 | 2개월 |
| 대출금리, 대출잔액 | <ul style="list-style-type: none"> ■ 은행이 해당월중 신규로 취급한 수신 및 대출에 적용한 금리를 신규취급액으로 가중평균 | 한국은행, 금융기관 가중평균금리 금융시장동향, 통화금융통계 | 익월중순 ~익월말 | 1~2개월 |
| 대출연체율 | <ul style="list-style-type: none"> ■ 국내은행의 원화대출 연체율 | 금융감독원, 원화대출 연체율 현황 | 익익월 중순 | 2개월 |
| 벤처투자 | <ul style="list-style-type: none"> ■ 한국벤처투자조합 결성 및 투자 보고 | 한국벤처캐피탈협회, Venture Capital Market Brief | 익분기말 | 1분기 |
| 수출입 | <ul style="list-style-type: none"> ■ 통관 시 수출입 신고를 기준으로 계상 | 관세청, 수출입무역통계 | 익월초 | 1개월 |
| 환율 | <ul style="list-style-type: none"> ■ 서울외국환중개 고시 기준 | 한국은행, 경제통계시스템 | 매일 | 1개월 |
| 소비자 물가지수 | <ul style="list-style-type: none"> ■ 소비자가 일상생활을 영위하기 위하여 구입하는 상품과 서비스 460개 품목의 실제 거래가격 | 통계청, 소비자물가지조사 | 익월초 | 1개월 |
| 생산자 물가지수 | <ul style="list-style-type: none"> ■ 국내출하액이 일정 수준 이상인 상품 788개, 서비스 104개 품목의 가격 | 한국은행, 생산자물가지조사 | 익월 20일전후 | 1개월 |
| 유가 | <ul style="list-style-type: none"> ■ 각 소비시장 별로 기준원유의 현물가격에 연동하여 원유판매가격 산정공식을 설정하되 조정계수를 통해 품질차이를 반영 | 한국석유공사, 페트로넷 (petronet.co.kr) | 매일 (화~토) | 1개월 |

KOSI 중소기업 동향(2023.11)

발행인 : 오동윤

편집인 : 이동주

발행처 : 중소벤처기업연구원

서울특별시 동작구 신대방1가길 77(07074)

전화: 02-707-9800, 팩스: 02-707-9868

홈페이지: <http://www.kosi.re.kr>

인쇄처 : 사단법인 한국나눔복지연합회

■ 본지에 게재된 내용은 필자 개인(연구진)의 견해이며, 중소벤처기업연구원의 공식 견해와 일치하지 않을 수도 있습니다.

■ 본지의 내용은 상업적으로 사용할 수 없으며, 내용을 인용할 때는 반드시 출처를 밝혀주시기 바랍니다.

